

BALANÇO PATRIMONIAL

0934 INTEGRA - PROFISSIONALIZAÇÃO E SOCIABILIZAÇÃO DO

CNPJ: 71.567.101/0001-97

FOLHA: 000002

ENCERRADO EM: 31/12/2016

ATIVO	PASSIVO
ATIVO CIRCULANTE APLICAÇÃO APLICAÇÃO MATRIZ 19.863,02 D CREDITOS TRIBUTARIOS E PREVIDENCIÁ CREDITOS TRIBUTARIOS E PREVIDENCI CREDITOS TRIBUTARIOS E PREVIDEN 1.264,92 D TITULOS E CREDITOS A RECEBER TITULOS E CREDITOS A RECEBER SUBVENÇÕES A RECEBER 3.120,00 D ADIANTAMENTOS A TERCEIROS 37.542,00 D DESPESAS ANTECIPADAS DESPESAS ANTECIPADAS 234,87 D ATIVO NÃO CIRCULANTE REALIZAVEL A LONGO PRAZO IMOBILIZADO BENS 1.838,00 D DEPRECIACÃO 413,64 C	PASSIVO CIRCULANTE VALORES EXIGIVEIS A CURTO PRAZO OBRIGAÇÕES FISCAIS E TRIBUTÁRIAS IMPOSTOS A PAGAR 291,70 C PARCELAMENTOS TRIBUTARIOS PARCELAMENTOS TRIBUTARIOS 1.007,30 C OBRIGAÇÕES PREVIDENCIARIAS E TRAB ENCARGOS E CONTRIBUIÇÕES SOCIAI REMUNERAÇÕES A PAGAR 20,13 C PROVISÃO DE FERIAS E 13º A PAGAR PROVISÃO DE FERIAS A PAGAR 14.041,94 C SUBVENÇÕES A REALIZAR SUBVENÇÕES A REALIZAR 4.749,69 C CONTAS A PAGAR FORNECEDORES 350,00 C PASSIVO NÃO CIRCULANTE VALORES EXIGIVEIS A LONGO PRAZO PARCELAMENTOS TRIBUTARIOS PARCELAMENTOS TRIBUTARIOS 2.719,71 C PATRIMONIO LIQUIDO PATRIMONIO SOCIAL PATRIMONIO SOCIAL PATRIMONIO SOCIAL 25.967,88 C SUPERAVIT/ DEFICIT ACUMULADOS SUPERAVIT/ DEFICIT ACUMULADOS SUPERAVIT/ DEFICIT ACUMULADOS 6.577,66 C AJUSTES DE EXERCICIOS ANTERIORES AJUSTES DE EXERCICIOS ANTERIORE 1.884,07 C TOTAL DO PASSIVO E PATRIMÔNIO LÍQUIDO 63.449,17 C
TOTAL DO ATIVO..... 63.449,17 D	TOTAL DO PASSIVO E PATRIMÔNIO LÍQUIDO 63.449,17 C

Reconhecemos a exatidão do presente balanço encerrado em 31 de Dezembro de 2016 conforme documentação apresentada.

Marly C. G. Arroyo
 MARLY CON. GIARDINI ARROYO
 FUNÇÃO: PRESIDENTE
 RG: 3.875.549
 CPF: 859.837.808-91

P.P. Morais
 DELTA CONTABILIDADE
 CNPJ: 10.814.477/0001-64
 SILVIA JANAINA MORAL
 FUNÇÃO: CONTADORA
 CPF: 248.831.498-62
 TC/CRC: 1SP250727/0-0

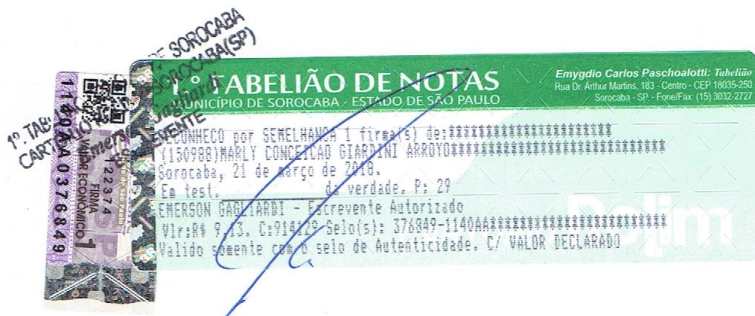

DEMONSTRAÇÃO DO RESULTADO DO PERÍODO

0934 INTEGRA - PROFISSIONALIZAÇÃO E SOCIABILIZAÇÃO DO

CNPJ: 71.567.101/0001-97

FOLHA: 000002

ENCERRADO EM: 31/12/2016

3 - RECEITAS		
3.1 - SOCIAL		
3.1.2 - MEDIA COMPLEXIDADE		
3.1.2.03 - DOAÇÕES		
3.1.2.03.01 - DOAÇÕES		1.130,06 C
	DOAÇÕES	1.130,06 C
3.1.2.04 - SUBVENÇÕES		
3.1.2.04.01 - SUBVENÇÕES - CUSTEIO		85.274,66 C
	SUBVENÇÕES	85.274,66 C
3.4 - RECEITAS ATIVIDADES SUSTENTAVEIS		
3.4.1 - RECEITAS ATIVIDADES SUSTENTAVEIS		
3.4.1.01 - PRESTAÇÃO DE SERVIÇOS		
3.4.1.01.97 - IMPOSTOS		172,37 D
	PRESTAÇÃO DE SERVIÇOS	172,37 D
3.4.1.05 - ATIVIDADES SUSTENTAVEIS		
3.4.1.05.01 - RECEITAS FINANCEIRAS		1.912,79 C
3.4.1.05.02 - RECEITAS COM CREDITOS TRIBUTARIOS		811,07 C
3.4.1.05.99 - OUTRAS RECEITAS		189.362,19 C
	ATIVIDADES SUSTENTAVEIS	192.086,05 C
3.5 - OUTRAS RECEITAS OPERACIONAIS		
3.5.1 - OUTRAS RECEITAS OPERACIONAIS		
3.5.1.01 - OUTRAS RECEITAS OPERACIONAIS		
3.5.1.01.03 - ISENÇÕES USUFRUIDAS		39.909,54 C
	OUTRAS RECEITAS OPERACIONAIS	39.909,54 C
3.5.1.02 - ESTORN DESP C/ PROJ SUB PELO GOV		
3.5.1.02.01 - ESTORN DESP C/ PROJ SUB PELO GOV		89.190,03 C
	ESTORN DESP C/ PROJ SUB PELO GOV	89.190,03 C
Total de RECEITAS		407.417,97 C
(=) RECEITA LÍQUIDA		407.417,97 C
(=) SUPERÁVIT BRUTO		407.417,97 C
5 - DESPESAS		
5.1 - SOCIAL		
5.1.2 - MEDIA COMPLEXIDADE		
5.1.2.01 - DESPESAS COM EMPREGADOS		
5.1.2.01.01 - REMUNERAÇÃO		171.278,40 D
5.1.2.01.03 - DESPESAS COM ENCARGOS SOCIAIS		56.540,72 D
5.1.2.01.04 - OUTRAS DESPESAS COM EMPREGADOS		25.923,92 D
	DESPESAS COM EMPREGADOS	253.743,04 D
5.1.2.02 - DESPESAS COM TERCEIROS		
5.1.2.02.01 - REMUNERAÇÃO		44.960,12 D
	DESPESAS COM TERCEIROS	44.960,12 D
5.1.2.03 - DESPESAS COM LOCALIZAÇÃO E...		
5.1.2.03.01 - DESPESAS COM LOCALIZAÇÃO E...		3.832,94 D
	DESPESAS COM LOCALIZAÇÃO E...	3.832,94 D

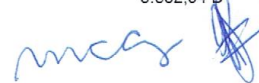

CONTABILIDADE

DEMONSTRAÇÃO DO RESULTADO DO PERÍODO

4 INTEGRA - PROFISSIONALIZAÇÃO E SOCIABILIZAÇÃO DO
NPJ: 71.567.101/0001-97

FOLHA: 000003
ENCERRADO EM: 31/12/2016

5.1.2.04 - DESPESAS COM EXPEDIENTE	
5.1.2.04.01 - DESPESAS COM EXPEDIENTE	330,00 D
5.1.2.04.04 - DESPESAS COM COMUNICAÇÕES	2.966,99 D
5.1.2.04.05 - DESPESAS FINANCEIRAS	3.190,01 D
DESPESAS COM EXPEDIENTE	6.487,00 D
5.1.2.07 - DESPESAS COM SEGUROS	
5.1.2.07.01 - DESPESAS COM SEGUROS	167,80 D
DESPESAS COM SEGUROS	167,80 D
5.1.2.09 - AMORTIZAÇÃO/DEPRECIÇÃO DE BENS...	
5.1.2.09.01 - AMORTIZAÇÃO/DEPRECIÇÃO DE BENS...	183,84 D
AMORTIZAÇÃO/DEPRECIÇÃO DE BENS...	183,84 D
5.1.2.10 - DESPESAS COM TRIBUTOS	
5.1.2.10.01 - TRIBUTOS FEDERAIS	639,53 D
5.1.2.10.04 - CONTRIBUIÇÕES	1.636,01 D
DESPESAS COM TRIBUTOS	2.275,54 D
5.1.2.12 - DESPESAS COM PROJETOS	
5.1.2.12.01 - MUNICIPAL	52.360,64 D
5.1.2.12.02 - FEDERAL	36.829,39 D
DESPESAS COM PROJETOS	89.190,03 D

Total de DESPESAS 400.840,31 D

(=) SUPERÁVIT OPERACIONAL 6.577,66 C

Resultado Financeiro:

Outras Receitas/Despesas:

Participações e Contribuições:

(=) Total do SUPERÁVIT do Período: 6.577,66 C

Reconhecemos a exatidão da presente demonstração encerrada em 31 de Dezembro de 2016 conforme documentação apresentada.

MARLY CON. GIARDINI ARROYO
FUNÇÃO: PRESIDENTE
RG: 3.875.549
CPF: 859.837.808-91

DELTA CONTABILIDADE
CNPJ: 10.814.477/0001-64
SILVIA JANAINA MORAL
FUNÇÃO: CONTADORA
CPF: 248.831.498-62
TC/CRC: 1SP250727/0-0

INTEGRA PROFISSIONALIZACAO E SOCIABILIZACAO DO DEFICIENTE AUDITIVO
RUA MASCARENHAS CAMELO, 626 - SOROCABA/SP - CEP 18017-013
CNPJ 71.567.101/0001-97

DEMONSTRAÇÃO DE FLUXO DE CAIXA DO EXERCÍCIO FINDO EM 31 DE DEZEMBRO DE 2016 (em reais)		
FLUXO DE CAIXA DAS ATIVIDADES OPERACIONAIS	2016	2015
ATIVIDADES OPERACIONAIS		
(+/-) Déficit/Superávit do Exercício	6.577,66	12.674,61
(+/-) Depreciação	183,84	183,84
(+/-) Ajuste de Exercício Anterior	1.884,07	-1.914,83
Déficit/Superávit do Exercício Ajustado	8.645,57	10.943,62
Acréscimo/Decréscimo de Ativo Circulante + Realizável a Longo Prazo		
(-) Créditos Tributários e Previdenciários	-1.264,92	0,00
(-/+) Subvenções a Receber	-3.120,00	8.640,00
(-/-) Adiantamento a Terceiros	-25.542,00	-12.000,00
(+/-) Adiantamento a Funcionários	2.470,21	2.198,66
(-/+) Despesas Antecipadas	-234,87	399,77
Total de Acréscimo/Decréscimo de Ativo Circulante + Realizável a Longo Prazo	-27.691,58	-761,57
Acréscimo/Decréscimo de Passivo Circulante + Exigível a Longo Prazo		
(+/-) Obrigações Fiscais e Tributárias	291,70	-59,97
(+) Parcelamentos Tributários	1.007,30	0,00
(+/-) Obrigações Previdenciárias e Trabalhistas	5.550,30	-1.227,87
(+/-) Provisões	6.933,12	-224,77
(+/-) Subvenções a Realizar	4.749,69	-8.440,00
(+/-) Fornecedores a Pagar	350,00	-715,01
(-/-) Parcelamento Previdenciário	-4.354,66	-1.354,27
Total de Acréscimo/Decréscimo de Passivo Circulante + Exigível a Longo Prazo	14.527,45	-12.021,89
CAIXA LÍQUIDO PROVENIENTE DE ATIVIDADES OPERACIONAIS	-4.518,56	-1.839,84
ATIVIDADES DE INVESTIMENTOS		
(+) Pagamento pela compra de bem para imobilizado	0,00	0,00
(+) Baixa de Bens Imobilizados	0,00	0,00
(+) Baixa Depreciação	0,00	0,00
CAIXA LÍQUIDO PROVENIENTE DAS ATIVIDADES DE INVESTIMENTO	0,00	0,00
VARIAÇÃO DAS DISPONIBILIDADES	-4.518,56	-1.839,84
SALDO INICIAL - CAIXA E EQUIVALENTES	24.381,58	26.221,42
VARIAÇÃO OCORRIDA NO PERÍODO	-4.518,56	-1.839,84
SALDO FINAL - CAIXA E EQUIVALENTES	19.863,02	24.381,58

As Notas Explicativas são parte integrante das demonstrações contábeis

Marly B. G. Arroyo
 MARLY CONCEIÇÃO GIARDINI ARROYO
 PRESIDENTE
 CPF 859.837.808-91

DELTA CONTABILIDADE E SOLUÇÕES ESTRATÉGICAS LTDA
 CNPJ 10.814.477/0001-64
 CRC 2 SP 025534/0-7
 SILVIA JANAINA MORAL
 RESPONSÁVEL CONTÁBIL

INTEGRA PROFISSIONALIZACAO E SOCIABILIZACAO DO DEFICIENTE AUDITIVO
RUA MASCARENHAS CAMELO, 626 - SOROCABA/SP - CEP 18017-013
CNPJ 71.567.101/0001-97

DEMONSTRAÇÃO DAS MUTAÇÕES DO PATRIMONIO LIQUIDO

FINDOS EM 31 DE DEZEMBRO DE 2016 (EM REAIS)

CONTAS ESPECIFICAÇÕES	PATRIMONIO SOCIAL	DÉFICIT DO EXERCICIO	SUPERAVIT DO EXERCICIO	AJUSTE DE EXERCICIO ANTERIOR	PATRIMONIO LIQUIDO
TOTAL EM 31 DE DEZEMBRO DE 2013	0,00	-10.259,42	11.664,71	-10.178,92	-8.773,63
TRANSFERIDO PARA PATRIMONIO	-8.773,63	10.259,42	-11.664,71	10.178,92	0,00
DEFICIT/SUPERAVIT DO EXERCICIO		20.077,91			20.077,91
AJUSTE DE EXERCICIO ANTERIOR				3.903,82	3.903,82
TOTAL EM 31 DE DEZEMBRO DE 2014	-8.773,63	0,00	20.077,91	3.903,82	15.208,10
TRANSFERIDO PARA PATRIMONIO	23.981,73	0,00	-20.077,91	-3.903,82	0,00
DEFICIT/SUPERAVIT DO EXERCICIO			12.674,61		12.674,61
AJUSTE DE EXERCICIO ANTERIOR				-1.914,83	-1.914,83
TOTAL EM 31 DE DEZEMBRO DE 2015	15.208,10	0,00	12.674,61	-1.914,83	25.967,88
TRANSFERIDO PARA PATRIMONIO	10.759,78	0,00	-12.674,61	1.914,83	0,00
DEFICIT/SUPERAVIT DO EXERCICIO			6.577,66		6.577,66
AJUSTE DE EXERCICIO ANTERIOR				1.884,07	1.884,07
TOTAL EM 31 DE DEZEMBRO DE 2016	25.967,88	0,00	6.577,66	1.884,07	34.429,61

As Notas Explicativas são parte integrante das demonstrações contábeis

marly e.g. Arroyo

MARLY CONCEIÇÃO GIARDINI ARROYO
 PRESIDENTE
 CPF 859.837.808-91

DELTA CONTABILIDADE E SOLUÇÕES ESTRATÉGICAS LTDA
 CNPJ 10.814.477/0001-64
 CRC 2 SP 025534/0-7
 SILVIA JANAINA MORAL
 RESPONSÁVEL CONTÁBIL
 CRC 1SP 250727/0-0

INTEGRA PROFISSIONALIZACAO E SOCIABILIZACAO DO DEFICIENTE AUDITIVO
RUA MASCARENHAS CAMELO, 626 - SOROCABA/SP - CEP 18017-013
CNPJ 71.567.101/0001-97

DEMONSTRAÇÃO DE SUPERAVIT/DEFICIT
DO EXERCICIO FINDO EM 31 DE DEZEMBRO DE 2016 (EM REAIS)

	2.016	2.015
RECEITAS OPERACIONAIS		
(+) DOAÇÕES	1.130,06	0,00
(+) SUBVENÇÕES	85.274,66	139.683,00
(+) PRESTAÇÃO DE SERVIÇOS	189.189,82	126.392,94
TOTAL	275.594,54	266.075,94
DESPESAS ADMINISTRATIVAS E OPERACIONAIS		
(-) DESPESAS COM EMPREGADOS	253.743,04	90.928,25
(-) DESPESAS COM TERCEIROS	44.960,12	4.244,57
(-) DESPESAS COM LOCALIZAÇÃO E FUNCIONAMENTO	3.832,94	3.580,59
(-) DESPESAS COM EXPEDIENTE	330,00	1.146,43
(-) DESPESAS COM PUBLICAÇÕES	0,00	28,00
(-) DESPESAS COM COMUNICAÇÃO	2.966,99	3.465,48
(-) DESPESAS COM SEGUROS	167,80	399,77
(-) DEPRECIACÃO DE BENS PRÓPRIOS	183,84	183,84
(-) DESPESAS COM TRIBUTOS	2.275,54	727,39
(-) DESPESAS COM CONTRIBUIÇÕES	0,00	559,30
(-) DESPESAS COM PROJETOS	89.190,03	142.652,86
TOTAL	397.650,30	247.916,48
DEFICIT OPERACIONAL	-122.055,76	18.159,46
RECEITAS DAS ATIVIDADES SUSTENTÁVEIS		
(+) RECEITAS FINANCEIRAS	1.912,79	2.001,28
(+) RECEITAS COM CRÉDITOS TRIBUTÁRIOS	811,07	0,00
TOTAL	2.723,86	2.001,28
DESPESAS DAS ATIVIDADES SUSTENTÁVEIS		
(-) DESPESAS FINANCEIRAS	3.190,01	7.486,13
TOTAL	3.190,01	7.486,13
SUPERAVIT DAS ATIVIDADES SUSTENTÁVEIS	-466,15	-5.484,85
OUTRAS RECEITAS OPERACIONAIS		
(+) EVENTOS	0,00	0,00
(+) ISENÇÕES USUFRUÍDAS	39.909,54	0,00
(+) ESTORNO DE DESPESAS COM PROJETOS SUBSIDIADOS PELO G	89.190,03	0,00
TOTAL	129.099,57	0,00
OUTRAS DESPESAS OPERACIONAIS		
(-) OUTRAS DESPESAS OPERACIONAIS	0,00	0,00
TOTAL	0,00	0,00
SUPERAVIT DAS ATIVIDADES OPERACIONAIS	129.099,57	0,00
SUPERAVIT/DEFICIT DO EXERCICIO	6.577,66	12.674,61

As Notas Explicativas são parte integrante das demonstrações contábeis

Marly B. G. Arroyo
MARLY CONCEIÇÃO GIARDINI ARROYO
PRESIDENTE
CPF 859.837.808-91

DELTA CONTABILIDADE E SOLUÇÕES ESTRATÉGICAS LTDA
CNPJ 10.814.477/0001-64
CRC 2 SP 025534/0-7
SILVIA JANAINA MORAL
RESPONSÁVEL CONTABIL
CRC 1SP 250727/0-0