

Sorocaba, 05 de Maio de 2020.

PRESTAÇÃO DE CONTAS MUNICIPAL

OFERTA DO SERVIÇO: PROTEÇÃO SOCIAL ESPECIAL DE MEDIA COMPLEXIDADE

A

Secretaria de Cidadania de Sorocaba – SECID

Divisão de Parcerias e Planejamento

ASSOCIAÇÃO INTEGRA, CNPJ 71.567.101/0001-97, vem encaminhar a esta Secretaria os documentos e/ou esclarecimentos abaixo relacionados, que compõe a prestação de contas **Abril/2020**, indicando de forma detalhada, a aplicação dos recursos recebidos, na importância de R\$ 6.745,79 (Seis Mil e Setecentos e Quarenta e Cinco Reais e Setenta e Nove Centavos).

1. Ofício de capa para encaminhamento da Prestação de Contas;
2. Ofício de solicitação de pagamento mês subsequente;
3. Relatório de Execução Financeira (parte I e II);
4. Documentos fiscais das despesas listados no REF pt. II, originais e cópias;
5. Comprovantes de pagamento das despesas listados no REF pt. II, originais e cópias;
6. Relatório de Atendidos do referido mês;
7. Relatório Atividades do referido mês;
8. Certidões Negativas de Débitos.
9. Relação dos profissionais vinculados ao serviço;
10. Extrato bancário da conta corrente exclusiva da Parceria com aplicação financeira;
11. GFIP.

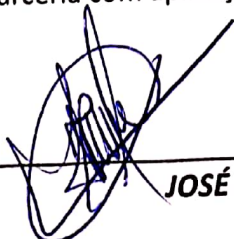

JOSÉ IVAIR RUVINA
Presidente

Recebemos / SECID
06/05/20

Claudia

PMS / SIAS
SEÇÃO DE CONVENIOS E PARCERIAS
05/05/20

FUNCIONÁRIO:



Profissionalização e Sociabilização do Deficiente Auditivo de Sorocaba

PEDAGOGIA - FONOAUDIOLOGIA - LIBRAS

Assistência ao Deficiente Auditivo

Sorocaba, 05 de Maio de 2020.

Ofício: Associação Integra.

Assunto: Solicitação de Pagamento.

Solicitamos o pagamento do mês de **Maio/2020**, no valor de R\$ 6.745,79 (Seis Mil e Setecentos e Quarenta e Cinco Reais e Setenta e Nove Centavos), referente a recursos do termo de colaboração/fomento com o Município de Sorocaba/ Secretaria de Cidadania de Sorocaba – SECID, movimentados exclusivamente no Banco do Brasil, Agência 73632-5, Conta Corrente 191-0.

Atenciosamente,

JOSÉ IVAIR RUVINA
Presidente

À

Secretaria de Cidadania de Sorocaba – SECID

Divisão de Parcerias e Planejamento

RELATÓRIO DE EXECUÇÃO FINANCEIRA
ANEXO RP-14 - REPASSES AO TERCEIRO SETOR - DEMONSTRATIVO INTEGRAL DAS RECEITAS E DESPESAS
TERMO DE COLABORAÇÃO/FOMENTO

ÓRGÃO PÚBLICO: PREFEITURA MUNICIPAL DE SOROCABA - SECRETARIA DE IGUALDADE E ASSISTÊNCIA SOCIAL
ORGANIZAÇÃO DA SOCIEDADE CIVIL: INTEGRA - PROFISSIONALIZAÇÃO DO DEF. AUDITIVO DE SOROCABA
CNPJ: 71.567.101/0001-97
ENDEREÇO E CEP: RUA MASCARENHAS CANELO, 626, VILA CAMPOS, CEP: 18.017-013 - SOROCABA/SP
RESPONSÁVEL(S) PELA OSC: JOSÉ IVAIR RUVINA - PRESIDENTE
CPF: 105.951.668-30
OBJETO DA PARCERIA: SERVIÇO DE PSE DE MÉDIA COMPLEXIDADE PARA PESSOAS COM DEFICIÊNCIA AUDITIVA E SUAS FAMÍLIAS
EXERCÍCIO: 2020
ORIGEM DOS RECURSOS (1): MUNICIPAL
COMPETÊNCIA: ABRIL

DOCUMENTO	NÚMERO	DATA	VIGÊNCIA	VALOR MENSAL - R\$
Termo de Colaboração/Fomento nº	2017/21.661	21/07/2017	01/07/2017 a 30/06/2018	R\$ 791,25
Aditamento nº 01	2017/21.661	29/06/2018	01/01/2018 a 30/06/2019	R\$ 1.439,55
Aditamento nº 02	2017/21.661	28/06/2019	01/01/2019 a 30/06/2020	R\$ 6.745,79

DEMONSTRATIVO DOS RECURSOS DISPONÍVEIS NO EXERCÍCIO				VALORES REPASSADOS (R\$)
DATA PREVISTA PARA O REPASSE	VALORES PREVISTOS (R\$)	DATA DO REPASSE	DOC. DE CRÉDITO Nº	
03/04/2020	R\$ 6.745,79	03/04/2020	172.789	R\$ 6.745,79
				R\$ 977,82
(A) SALDO DO MÊS ANTERIOR				R\$ 6.745,79
(B) REPASSES PÚBLICOS NO MÊS DE COMPETÊNCIA				R\$ 2,04
(C) RECEITAS COM APLICAÇÕES FINANCEIRAS DOS REPASSES PÚBLICOS				R\$ -
(D) OUTRAS RECEITAS DECORRENTES DA EXECUÇÃO DO AJUSTE (2)				R\$ 7.725,65
(E) TOTAL DE RECURSOS PÚBLICOS (A + B + C + D)				R\$ -
(F) RECURSOS PRÓPRIOS DA ENTIDADE PARCEIRA				R\$ 7.725,65
(G) TOTAL DE RECURSOS DISPONÍVEIS PARA O MÊS DE COMPETÊNCIA (E + F)				R\$ -

(1) Fonte do recurso: Federal, Estadual ou Municipal, devendo ser elaborado um anexo para cada fonte de recurso.
(2) Receitas com estacionamento, aluguéis, entre outras.

O(s) signatário(s), na qualidade de representante(s) da organização:
INTEGRA - PROFISSIONALIZAÇÃO DO DEF. AUDITIVO DE SOROCABA
Vem indicar, na forma abaixo detalhada, as despesas incorridas e pagas na competência de:
ABRIL
bem como as despesas a pagar no exercício seguinte.

DEMONSTRATIVO DAS DESPESAS INCORRIDAS NO MÊS DE COMPETÊNCIA				VALOR APLICADO - R\$
CATEGORIA OU FINALIDADE DA DESPESA	PERÍODO DE REALIZAÇÃO			
Recursos humanos (5)	ABRIL	2020	R\$	5.421,11
Recursos humanos (6)	ABRIL	2020	R\$	-
Medicamentos	ABRIL	2020	R\$	-
Gêneros alimentícios	ABRIL	2020	R\$	-
Outros materiais de consumo	ABRIL	2020	R\$	-
Outros serviços de terceiros	ABRIL	2020	R\$	-
Locação de imóveis	ABRIL	2020	R\$	-
Locações diversas	ABRIL	2020	R\$	-
Utilidades públicas (7)	ABRIL	2020	R\$	-
Combustível	ABRIL	2020	R\$	-
Bens e materiais permanentes	ABRIL	2020	R\$	-
Obras	ABRIL	2020	R\$	-
Outras despesas	ABRIL	2020	R\$	-
			TOTAL DAS DESPESAS	R\$ 5.421,11

(5) Salários, encargos e benefícios. (6) Autônomos e pessoa jurídica. (7) Energia elétrica, água e esgoto, gás, telefone e internet.
Outras despesas apenas mediante autorização prévia.

DEMONSTRATIVO DO SALDO FINANCEIRO DO EXERCÍCIO	
(G) TOTAL DE RECURSOS DISPONÍVEL NO EXERCÍCIO	R\$ 7.725,65
(J) DESPESAS PAGAS REFERENTES AO MÊS DE REFERÊNCIA	R\$ 5.421,11
(K) RECURSO PÚBLICO NÃO APLICADO [E - (J) - F]	R\$ 2.304,54
(L) VALOR DEVOLVIDO AO ÓRGÃO PÚBLICO	R\$ 0,00
(M) VALOR AUTORIZADO PARA APLICAÇÃO NO EXERCÍCIO SEGUINTE (K - L)	R\$ 2.304,54

PMS / SIAS
SEÇÃO DE CONVÊNIOS E PARCERIAS
07/05/2020
FUNÇÃO: _____

**RELATÓRIO DE EXECUÇÃO FINANCEIRA
REPASSES AO TERCEIRO SETOR
DEMONSTRATIVO INTEGRAL DAS RECEITAS E DESPESAS
TERMOS DE COLABORAÇÃO/FOMENTO**

RELAÇÃO DAS DESPESAS

DATA DO DOCUMENTO	DATA DO PAGAMENTO	ESPECIFICAÇÃO DO DOCUMENTO FISCAL	CREDOR	NATUREZA DA DESPESA RESUMIDAMENTE	VALOR (R\$)
31/03/2020	09/04/2020	RECIBO VALE TRANSPORTE	DAIANY APARECIDA DOS SANTOS CRUZ	Recursos humanos (5)	R\$ 123,20
31/03/2020	09/04/2020	RECIBO VALE TRANSPORTE	ALINE MARCHETTI	Recursos humanos (5)	R\$ 123,20
31/03/2020	09/04/2020	RECIBO VALE TRANSPORTE	CAMILA APARECIDA XAVIER PIRES	Recursos humanos (5)	R\$ 123,20
31/03/2020	27/04/2020	GPS - 04.2020	INSS	Recursos humanos (5)	R\$ 430,62
31/03/2020	27/04/2020	GRF - 04.2020	FGTS	Recursos humanos (5)	R\$ 427,20
31/03/2020	28/04/2020	HOLERITE - 03.2020	DAIANY APARECIDA DOS SANTOS CRUZ	Recursos humanos (5)	R\$ 1.150,97
31/03/2020	28/04/2020	RECIBO DE CESTA BÁSICA	DAIANY APARECIDA DOS SANTOS CRUZ	Recursos humanos (5)	R\$ 131,50
31/03/2020	28/04/2020	RECIBO VALE TRANSPORTE	DAIANY APARECIDA DOS SANTOS CRUZ	Recursos humanos (5)	R\$ 176,00
31/03/2020	28/04/2020	HOLERITE - 03.2020	ALINE MARCHETTI	Recursos humanos (5)	R\$ 1.112,42
31/03/2020	28/04/2020	RECIBO DE CESTA BÁSICA	ALINE MARCHETTI	Recursos humanos (5)	R\$ 131,50
31/03/2020	28/04/2020	RECIBO VALE TRANSPORTE	ALINE MARCHETTI	Recursos humanos (5)	R\$ 176,00
31/03/2020	28/04/2020	HOLERITE - 03.2020	CAMILA APARECIDA XAVIER PIRES	Recursos humanos (5)	R\$ 1.007,80
31/03/2020	28/04/2020	RECIBO DE CESTA BÁSICA	CAMILA APARECIDA XAVIER PIRES	Recursos humanos (5)	R\$ 176,00
31/03/2020	28/04/2020	RECIBO VALE TRANSPORTE	CAMILA APARECIDA XAVIER PIRES	Recursos humanos (5)	R\$ 176,00

TOTAL R\$ 5.421,11

Declaramos, na qualidade de responsáveis pela entidade supra epigrafada, sob as penas da Lei, que a despesa relacionada, examinada pelo Conselho Fiscal, comprova a exata aplicação dos recursos recebidos para os fins indicados, conforme programa de trabalho aprovado, proposto ao Órgão Concessor.

LOCAL e DATA:

Sorocaba, 05 de Maio de 2020.

DIRIGENTE:

JOSÉ IVAIR RUVINA - PRESIDENTE

(nome, cargo e assinatura)

CONTADOR/Nº CRC

DELTA CONTABILIDADE E ASSESSORIA TECNICA EM TERCEIRO SETOR LTDA - ME

(nome, cargo e assinatura)

CRC 25P038804/O-1 - CNPJ: 15.776.634/0001-08

RECIBO VALE TRANSPORTE
COMPETENCIA ABRIL/2020

Nome: DAIANY AP. DOS SANTOS CRUZ

CTPS: 82194 SERIE: 3031

CARGO: Orientador Social

Admissão: 02/02/2016

EMPRESA TRAFEGANTE	Recursos	QUANTIDADE	UNITÁRIO	VALOR TOTAL
URBES	MUNICIPAIS / SECID Termo de Colaboração nº 2017 / 21661	28	4,40	123,2

Recebi de INTEGRA – PROF. E SOCIAB. DO DEF. AUDITIVO DE SOROCABA a quantidade de vales-transportes acima discriminada, para minha utilização do referido mês.

Sorocaba, 09 de abril de 2020.



Daiany Ap. dos Santos Cruz

09/04/2020 - BANCO DO BRASIL - 08:27:56
019100191 SEGUNDA VIA 0003
COMPROVANTE DE TRANSFERENCIA
DE CONTA CORRENTE P/ CONTA CORRENTE

CLIENTE: INTEGRA-PROFIS. SOROCABA
AGENCIA: 0191-0 CONTA: 73.632-5

=====

DATA DA TRANSFERENCIA	09/04/2020
NR. DOCUMENTO	552.923.000.044.824
VALOR TOTAL	123,20

***** TRANSFERIDO PARA:
CLIENTE: DAIANY A SANTOS CRUZ
AGENCIA: 2923-8 CONTA: 44.824-9
NR. DOCUMENTO 550.191.000.073.632
=====

NR.AUTENTICACAO	7.B29.8E0.63B.011.7EF
-----------------	-----------------------

Pago com Recursos
MUNICIPAIS / SECID
Termo de Colaboração nº
2017 / 21661
R\$ _____

Transação efetuada com sucesso por: JD632749 JOSE IVAIR RUVINA.

09/04/2020 - BANCO DO BRASIL - 08:27:56
019100191 SEGUNDA VIA 0002

COMPROVANTE DE TRANSFERENCIA
DE CONTA CORRENTE P/ CONTA CORRENTE

CLIENTE: INTEGRA-PROFIS. SOROCABA
AGENCIA: 0191-0 CONTA: 73.632-5

=====

DATA DA TRANSFERENCIA	09/04/2020
NR. DOCUMENTO	556.931.000.026.556
VALOR TOTAL	123,20

***** TRANSFERIDO PARA:

CLIENTE: ALINE MARCHETTI
AGENCIA: 6931-0 CONTA: 26.556-X
NR. DOCUMENTO 550.191.000.073.632

=====

NR. AUTENTICACAO	8.118.EFB.A95.4DA.228
------------------	-----------------------

Pago com Recursos
MUNICIPAIS / SECID
Termo de Colaboração nº
2017 / 21661
R\$ _____

RECIBO VALE TRANSPORTE
COMPETENCIA ABRIL/2020

Nome: ALINE MARCHETTI

CTPS: 039324 SERIE: 00386

CARGO: Orientador Social

Admissão: 21/05/2019

EMPRESA TRANSPORTE	QUANTIDADE	UNITÁRIO	VALOR TOTAL
<p>Pago com Recursos MUNICIPAIS / SECID Termo de Colaboração nº 2017 / 21661 RS</p>	4,40	4,40	123,2

Recebi de ~~INTEGRA PROF. E SOCIAB. DO DEF. AUDITIVO DE SOROCABA~~ a quantidade de Vales-transportes acima discriminada, para minha utilização do referido mês.

Sorocaba, 09 de abril de 2020.

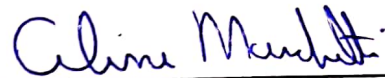

Aline Marchetti



Emissão de comprovantes

G3333009352440721
30/04/2020 09:46:50

SISBB - SISTEMA DE INFORMACOES BANCO DO BRASIL
30/04/2020 - AUTOATENDIMENTO - 09.46.51
0191000191 SEGUNDA VIA 0014

COMPROVANTE DE TRANSFERENCIA
COMPROVANTE DE

TED - TRANSFERENCIA ELETRONICA DISPONIVEL

CLIENTE: INTEGRA-PROFIS. SOROCABA

AGENCIA: 0191-0 CONTA: 73.632-5

=====

FINALIDADE: 01 CREDITO EM CONTA

REMETENTE : INTEGRA-PROFIS. SOROCABA

BANCO: 237 - BANCO BRADESCO S.A.

AGENCIA: 0152-X - SOROCABA-CTO

CONTA: 522.178-1

FAVORECIDO: CAMILA APARECIDA XAVIER PIRES DE LI

CPF/CNPJ: 354.027.438-35

VALOR: R\$ 123,20

DEBITO EM: 09/04/2020

=====

DOCUMENTO: 040901

AUTENTICACAO SISBB: 4.F9E.D22.E16.18F.5C8

Pago com Recursos
MUNICIPAIS / SECID
Termo de Colaboração nº
2017 / 21661
R\$ _____

RECIBO VALE TRANSPORTE
COMPETENCIA ABRIL/2020

Nome: CAMILA AP. XAVIER PIRES

CTPS: 036562 SERIE: 00319

CARGO: ASSISTENTE Social

Admissão: 12/06/2017

EMPRESA TRANSPORTADORA	Pago com Recursos Municipais / SECID	QUANTIDADE	UNITÁRIO	VALOR TOTAL
URBES	Termo de Colaboração nº 28 2017 / 21661 RS		4,40	123,2

Recbi de INTEGRA - PROE E SOCIAB DO DEF. AUDITIVO DE SOROCABA a quantidade de Vales-transportes acima discriminada, para minha utilização do referido mês.

Sorocaba, 09 de abril de 2020.

Camila Ap X Pires

Camila Ap. Xavier Pires



Pagamento de convênios/títulos com débito em conta corrente

SISBB - SISTEMA DE INFORMACOES BANCO DO BRASIL
27/04/2020 - AUTOATENDIMENTO - 10.34.40
0191000191 0025

COMPROVANTE DE PAGAMENTO

MINISTERIO DA PREVIDENCIA E ASSISTENCIA SOCIAL
INSTITUTO NACIONAL DO SEGURO SOCIAL
GUIA DA PREVIDENCIA SOCIAL - GPS

CLIENTE: INTEGRA-PROFIS. SOROCABA
AGENCIA: 191-0 CONTA: 73.632-5

=====	
CODIGO DO PAGAMENTO	2305
COMPETENCIA	04/2020
IDENTIFICADOR	71567101000197
DATA DO PAGAMENTO	27/04/2020
VALOR DO INSS	430,62
VALOR OUTRAS ENTIDADES	0,00
VALOR ATM/JUROS/MULTA	0,00
VALOR TOTAL	430,62
=====	

DOCUMENTO: 042701
AUTENTICACAO SISBB: 5.959.788.3B7.A10.006

=====

CENTRAL DE ATENDIMENTO BB
4004 0001 CAPITAIS E REGIOES METROPOLITANAS
0800 729 0001 DEMAIS LOCALIDADES
CONSULTAS, INFORMACOES E SERVICOS TRANSACIONAIS.

SAC
0800 729 0722
INFORMACOES, RECLAMACOES E CANCELAMENTO DE
PRODUTOS E SERVICOS.

OUIDORIA
0800 729 5678
RECLAMACOES NAO SOLUCIONADAS NOS CANAIS
HABITUAIS: AGENCIA, SAC E DEMAIS CANAIS DE
ATENDIMENTO.

ATENDIMENTO A DEFICIENTES AUDITIVOS OU DE FALA
0800 729 0088
INFORMACOES, RECLAMACOES, CANCELAMENTO DE
CARTAO, OUTROS PRODUTOS E SERVICOS DE OUIDORIA.

***** VIA EMPREGADOR *****

SISBB - SISTEMA DE INFORMACOES BANCO DO BRASIL
27/04/2020 - AUTOATENDIMENTO - 10.34.40
0191000191 0025

COMPROVANTE DE PAGAMENTO

MINISTERIO DA PREVIDENCIA E ASSISTENCIA SOCIAL
INSTITUTO NACIONAL DO SEGURO SOCIAL
GUIA DA PREVIDENCIA SOCIAL - GPS

CLIENTE: INTEGRA-PROFIS. SOROCABA

=====	
CODIGO DO PAGAMENTO	2305
COMPETENCIA	04/2020
IDENTIFICADOR	71567101000197

Pago com Recursos
MUNICIPAIS / SECID
Termo de Colaboração nº
2017 / 21661
R\$ _____

DATA DO PAGAMENTO 27/04/2020
VALOR DO INSS 430,62
VALOR OUTRAS ENTIDADES 0,00
VALOR ATM/JUROS/MULTA 0,00
VALOR TOTAL 430,62

DOCUMENTO: 042701
AUTENTICACAO SISBB: 5.959.788.3B7.A10.006

CENTRAL DE ATENDIMENTO BB
4004 0001 CAPITAIS E REGIOES METROPOLITANAS
0800 729 0001 DEMAIS LOCALIDADES
CONSULTAS, INFORMACOES E SERVICOS TRANSACIONAIS.

SAC
0800 729 0722
INFORMACOES, RECLAMACOES E CANCELAMENTO DE
PRODUTOS E SERVICOS.

OUIVIDORIA
0800 729 5678
RECLAMACOES NAO SOLUCIONADAS NOS CANAIS
ABITUAIS: AGENCIA, SAC E DEMAIS CANAIS DE
TENDIMENTO.

ATENDIMENTO A DEFICIENTES AUDITIVOS OU DE FALA
0800 729 0088
INFORMACOES, RECLAMACOES, CANCELAMENTO DE
ARTAO, OUTROS PRODUTOS E SERVICOS DE OUIVIDORIA.

***** VIA CONTRIBUINTE *****

assinada por JD632749 JOSE IVAIR RUVINA
J5910833 MARLY CONCEICAO GIARDINI ARROYO

27/04/2020 10:27:18
27/04/2020 10:34:39

transação efetuada com sucesso.

transação efetuada com sucesso por: J5910833 MARLY CONCEICAO GIARDINI ARROYO.

Vencimento: 20/05/2020

 MINISTÉRIO DA PREVIDÊNCIA SOCIAL - MPS SECRETARIA DA RECEITA PREVIDENCIÁRIA - SRP INSTITUTO NACIONAL DO SEGURO SOCIAL - INSS GUIA DA PREVIDÊNCIA SOCIAL - GPS	3 - CÓDIGO DE PAGAMENTO	2305
	4 - COMPETÊNCIA	04/2020
1 - NOME OU RAZÃO SOCIAL / ENDEREÇO/ TELEFONE 934 - INTEGRA-PROFIS. SOCIABILIZACAO DEF. AUDITIVO SOROCABA RUA MASCARENHAS CAMELO 626 VL CAMPOS SOROCABA - SP 18017-013 15 3032-0012	5 - IDENTIFICADOR	71.567.101/0001-97
	6 - VALOR DO INSS	430,62
2 - VENCIMENTO (Uso exclusivo do INSS)	7 -	
	8 -	
É vedada a utilização de GPS para recolhimento de receita de valor inferior ao estipulado em resolução publicada pelo INSS. A receita que resultar valor inferior deverá ser adicionada à contribuição ou importância correspondente nos meses subsequentes, até que o total seja igual ou superior ao valor mínimo fixado.	9 - VALOR DE OUTRAS ENTIDADES	0,00
	10 - ATM/MULTAS E JUROS	0,00
	11 - TOTAL	430,62

12 - AUTENTICAÇÃO BANCÁRIA

8586000004-7 30620270230-6 57156710100-3 01972020047-5

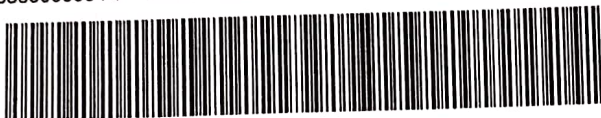

Vencimento: 20/05/2020

 MINISTÉRIO DA PREVIDÊNCIA SOCIAL - MPS SECRETARIA DA RECEITA PREVIDENCIÁRIA - SRP INSTITUTO NACIONAL DO SEGURO SOCIAL - INSS GUIA DA PREVIDÊNCIA SOCIAL - GPS	3 - CÓDIGO DE PAGAMENTO	2305
	4 - COMPETÊNCIA	04/2020
1 - NOME OU RAZÃO SOCIAL / ENDEREÇO/ TELEFONE 934 - INTEGRA-PROFIS. SOCIABILIZACAO DEF. AUDITIVO SOROCABA RUA MASCARENHAS CAMELO 626 VL CAMPOS SOROCABA - SP 18017-013 15 3032-0012	5 - IDENTIFICADOR	71.567.101/0001-97
	6 - VALOR DO INSS	430,62
2 - VENCIMENTO (Uso exclusivo do INSS)	7 -	
	8 -	
É vedada a utilização de GPS para recolhimento de receita de valor inferior ao estipulado em resolução publicada pelo INSS. A receita que resultar valor inferior deverá ser adicionada à contribuição ou importância correspondente nos meses subsequentes, até que o total seja igual ou superior ao valor mínimo fixado.	9 - VALOR DE OUTRAS ENTIDADES	0,00
	10 - ATM/MULTAS E JUROS	0,00
	11 - TOTAL	430,62

12 - AUTENTICAÇÃO BANCÁRIA

8586000004-7 30620270230-6 57156710100-3 01972020047-5

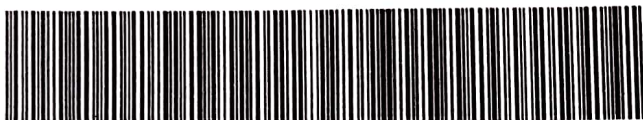

Pagamento de outros convênios

SISBB - SISTEMA DE INFORMACOES BANCO DO BRASIL
27/04/2020 - AUTO-ATENDIMENTO - 10.34.40
0191000191

COMPROVANTE DE AGENDAMENTO

CLIENTE: INTEGRA-PROFIS. SOROCABA
AGENCIA: 191-0 CONTA: 73.632-5
EFETUADO POR: MARLY C ARROYO

Convenio FGTS ARRECADACAO GRF
Codigo de Barras 85800000004-6 27200179200-8
50764005087-4 15671010001-0
Data do pagamento 27/04/2020
CNPJ/CEI/CPF 71567101/0001-97
COMPETENCIA 04/2020
CODIGO RECOLHIMENTO 115
VENCIMENTO 07/05/2020
VALOR DEPOSITO 427,20
Valor Total 427,20

Pagamento agendado.

Atenção: Esta transação está sujeita a avaliação de segurança e será processada após análise. O comprovante definitivo somente sera emitido apos a quitacao.

Pago com Recursos
MUNICIPAIS / SECID
Termo de Colaboração nº
2017 / 21661
R\$ _____

Assinada por JD632749 JOSE IVAIR RUVINA
J5910833 MARLY CONCEICAO GIARDINI ARROYO

27/04/2020 10:29:06
27/04/2020 10:34:39

Transação efetuada com sucesso.

Transação efetuada com sucesso por: J5910833 MARLY CONCEICAO GIARDINI ARROYO.



FUNDO DE GARANTIA DO TEMPO DE SERVIÇO

GFIP - SEFIP 8.40

GRF - GUIA DE RECOLHIMENTO DO FGTS
GERADA EM 24/04/2020 - 10:46:30

01-RAZÃO SOCIAL/NOME INTEGRA PROFISSIONALIZACAO E SOCIABILIZA				02-DDD/TELEFONE (0015)30320012
03-FPAS 639	04-SIMPLES 1	05-REMUNERAÇÃO 5.340,04	06-QTDE TRABALHADORES 3	07-ALÍQUOTA FGTS 8
08-CÓD RECOLHIMENTO 115	09-ID RECOLHIMENTO 017980-9	10-INSCRIÇÃO/TIPO (8) 71.567.101/0001-97	11-COMPETÊNCIA 04/2020	12-DATA DE VALIDADE 07/05/2020

13-DEPÓSITO + CONTRIB SOCIAL 427,20	14-ENCARGOS 0,00	15-TOTAL A RECOLHER 427,20
--	---------------------	-------------------------------

Pago com Recursos Municipais / SECID
Termo de Colaboração nº 2017 / 21661

858000000046 272001792008 507640050874 156710100010

AUTENTICAÇÃO MECÂNICA



FUNDO DE GARANTIA DO TEMPO DE SERVIÇO

GFIP - SEFIP 8.40

GRF - GUIA DE RECOLHIMENTO DO FGTS
GERADA EM 24/04/2020 - 10:46:30

01-RAZÃO SOCIAL/NOME INTEGRA PROFISSIONALIZACAO E SOCIABILIZA				02-DDD/TELEFONE (0015)30320012
03-FPAS 639	04-SIMPLES 1	05-REMUNERAÇÃO 5.340,04	06-QTDE TRABALHADORES 3	07-ALÍQUOTA FGTS 8
08-CÓD RECOLHIMENTO 115	09-ID RECOLHIMENTO 017980-9	10-INSCRIÇÃO/TIPO (8) 71.567.101/0001-97	11-COMPETÊNCIA 04/2020	12-DATA DE VALIDADE 07/05/2020

13-DEPÓSITO + CONTRIB SOCIAL 427,20	14-ENCARGOS 0,00	15-TOTAL A RECOLHER 427,20
--	---------------------	-------------------------------

VALOR FGTS A RECOLHER ATÉ O DIA 07/05/2020

858000000046 272001792008 507640050874 156710100010

AUTENTICAÇÃO MECÂNICA



00934 INTEGRA-PROFIS. SOCIABILIZACAO DEF.AUDITIVO SOROCABA **RECIBO DE PAGAMENTO DE SALÁRIO**
 RUA MASCARENHAS CAMELO, 626 CEP 18017-013 SOROCABA/SP Referente ao mês: **Abril/2020**
 CNPJ: 71.567.101/0001-97

Código Nome do Colaborador Centro de custo: 3 - MUNICIPAL Admissão: 02/02/2016
000010 DAIANY APARECIDA DOS SANTOS CRUZ
 CBO: 2394-10 Função: ORIENTADOR SOCIAL CPF: 348.525.428-21 PIS: 128.67138.23.1 CTPS: 82194 Série: 3031

CÓDIGOS	DESCRIÇÕES	REFERÊNCIAS	PROVENTOS	DESCONTOS
5	Salário mensalista	22,00	1.198,55	
267	Adc Tempo Serviço Congelado		10,26	
266	Premio Permanencia	4,00%	47,95	
91005	INSS	9,00%		105,79
Depósito em conta Banco: Agência: Conta:			Totais	1.256,76
			SALÁRIO LÍQUIDO	R\$ 1.150,97
Salário base	Base INSS	Base FGTS	Valor FGTS	Base IRRF
1.634,38	1.894,29	1.894,29	151,54	1.150,97

Pago com Recursos
MUNICIPAIS / SECID
Termo de Colaboração nº
2017 / 21661
R\$ _____

Declaro ter recebido o valor líquido deste recibo.
 28/04/20 Assinatura do Colaborador: 

HUB CONTABIL 24/04/2020 10:30 - SCI Ambiente Contábil ÚNICO

RECIBO DE CESTA BÁSICA

Nome: DAIANY APARECIDA DOS SANTOS CRUZ
 CTPS: 82194 Série: 3031 UF: SP

Pago com Recursos
MUNICIPAIS / SECID
Termo de Colaboração nº
2017 / 21661
R\$ _____

Recebi da empresa INTEGRA-PROFIS. SOCIABILIZACAO DEF.AUDITIVO SOROCABA a CESTA BASICA. Referente ao mês 04/2020, no valor de R\$ 131,50..

_____ 28/04/20 _____
 Local Data Assinatura



Transferência entre contas diversas

Debitado

Nome INTEGRA-PROFIS. SOROCABA
Agência 191-0
Conta corrente 73632-5

Creditado

Nome DAIANY A SANTOS CRUZ
Agência 2923-8
Conta corrente 44824-9
Valor 1.458,47
Data Nesta data

Pago com Recursos
MUNICIPAIS / SECID
Termo de Colaboração nº
2017 / 21661
R\$ _____

Assinada por J5910833 MARLY CONCEICAO GIARDINI ARROYO
JD632749 JOSE IVAIR RUVINA

28/04/2020 09:36:47
28/04/2020 09:44:31

Transação efetuada com sucesso.

Transação efetuada com sucesso por: JD632749 JOSE IVAIR RUVINA.

RECIBO VALE TRANSPORTE
COMPETENCIA 05/2020

Nome: DAIANY APARECIDA DOS SANTOS CRUZ

CTPS : 82194 SERIE: 3031

Cargo: Orientador Social

Admissão: 02/02/2016

EMPRESA TRANSPORTE	Pago com Recursos Municipais / SECID	Quantidade	Unitário	Valor Total
URBES	Termo de Colaboração nº 2017 / 21661	40 R\$	4,40 R\$	176,00

Recebi de Inteira Profissionalização e Sociabilização Deficiente Auditivo a quantidade de Vales-transporte abaixo discriminada, para minha utilização no referido mês.

Sorocaba, 30 de Abril de 2020

DAIANY APARECIDA

Transferência entre contas diversas

Debitado

Nome INTEGRA-PROFIS. SOROCABA
Agência 191-0
Conta corrente 73632-5

Creditado

Nome ALINE MARCHETTI
Agência 6931-0
Conta corrente 26556-X
Valor 1.419,92
Data Nesta data
Assinada por J5910833 MARLY CONCEICAO GIARDINI ARROYO
JD632749 JOSE IVAIR RUVINA

Pago com Recursos
MUNICIPAIS / SECID
Termo de Colaboração nº
2017 / 21661
R\$ _____

28/04/2020 09:37:31
28/04/2020 09:44:31

Transação efetuada com sucesso.

Transação efetuada com sucesso por: JD632749 JOSE IVAIR RUVINA.

RECIBO DE PAGAMENTO DE SALÁRIO

00934 INTEGRA-PROFIS. SOCIABILIZACAO DEF.AUDITIVO SOROCABA
 RUA MASCARENHAS CAMELO, 626 CEP 18017-013 SOROCABA/SP
 CNPJ: 71.567.101/0001-97

Referente ao mês: **Abril/2020**

Código Nome do Colaborador Centro de custo: 3 - MUNICIPAL Admissão: 21/05/2019
 000013 ALINE MARCHETTI CTPS: 039324 Série: 00386
 CBO: 2614-25 Função: INTERPRETE DE LIBRAS CPF: 374.853.708-55 PIS: 207.80270.61.9

CÓDIGOS	DESCRIÇÕES	REFERÊNCIAS	PROVENTOS	DESCONTOS
5	Salário mensalista	22,00	1.214,40	101,98
91005	INSS	9,00%		
			Totais	1.214,40
			SALÁRIO LÍQUIDO	R\$ 1.112,42
		Depósito em conta		
		Banco:		
		Agência: Conta:		
Salário base	Base INSS	Base FGTS	Valor FGTS	Base IRRF
1.656,00	1.803,18	1.803,18	144,25	1.112,42

Pago com Recursos
 MUNICIPAIS / SECID
 Termo de Colaboração nº
2017 / 21661
 R\$ _____

Declaro ter recebido o valor líquido deste recibo.

28/04/20 Assinatura do Colaborador: Aline M.

HUB CONTABIL

24/04/2020 10:30 - SCI Ambiente Contábil ÚNICO

RECIBO DE CESTA BÁSICA

Nome: ALINE MARCHETTI
 CTPS: 039324 Série: 00386 UF: SP

Pago com Recursos
 MUNICIPAIS / SECID
 Termo de Colaboração nº
2017 / 21661
 R\$ _____

Recebi da empresa INTEGRA-PROFIS. SOCIABILIZACAO DEF.AUDITIVO SOROCABA a CESTA BASICA. Referente ao mês 04/2020, no valor de R\$ 131,50..

Sorocaba

28/04/20

Aline M.

Local

Data

Assinatura

RECIBO VALE TRANSPORTE
COMPETENCIA 05/2020

Nome: ALINE MARCHETTI

Cargo: INTERPRETE DE LIBRAS

CTPS: 039324

SÉRIE: 00386

Admissão: 21/05/2019

~~PAGO COM RECURSOS~~
~~EMPRESA TRANSPORTE~~

MUNICIPAIS / SECID

URBES	Quantidade	. Unitário	Valor Total
Termo de Colaboração nº <u>2017 / 21661</u>	40	R\$ 4,40 R\$	176,00

R\$

Recebi de Integra Profissionalização e Sociabilização Deficiente Auditivo a quantidade de Vales-transporte abaixo discriminada, para minha utilização no referido mês.

Sorocaba, 30 de Abril de 2020

Alina M.

ALINE MARCHETTI

DOC ou TED Eletrônico

Debitado

Agência 191-0
Conta corrente 73632-5 INTEGRA-PROFIS. SOROCABA

Creditado

Banco 237 BANCO BRADESCO S.A.
Agência (sem DV) 152 SOROCABA-CTO
Conta corrente (com DV) 5221781
CPF 354.027.438-35
Nome favorecido CAMILA APARECIDA XAVIER PIRES DE LIMA
Finalidade CREDITO EM CONTA
Número documento 42.801
Valor 1.315,30
Data transferência 28/04/2020
"C" - CPF/CNPJ diferente
Autenticação SISBB 8D5CC0E91A13405C

Pago com Recursos
MUNICIPAIS / SECID
Termo de Colaboração nº
2017 / 21661
R\$ _____

Assinada por J5910833 MARLY CONCEICAO GIARDINI ARROYO
JD632749 JOSE IVAIR RUVINA

28/04/2020 09:38:3
28/04/2020 09:44:3

Transação efetuada com sucesso.

Transação efetuada com sucesso por: JD632749 JOSE IVAIR RUVINA.

RECIBO DE PAGAMENTO DE SALÁRIO

00934 INTEGRA-PROFIS. SOCIABILIZACAO DEF.AUDITIVO SOROCABA
 RUA MASCARENHAS CAMELO, 626 CEP 18017-013 SOROCABA/SP
 CNPJ: 71.567.101/0001-97

Referente ao mês: **Abril/2020**

Código Nome do Colaborador: **000012 CAMILA APARECIDA XAVIER PIRES DE LIMA**
 Centro de custo: **3 - MUNICIPAL**
 Admissão: **12/06/2017**
 CBO: **2516-05** Função: **ASSISTENTE SOCIAL**
 CPF: **354.027.438-35** PIS: **162.51781.85.9** CTPS: **036562** Série: **00319**

CÓDIGOS	DESCRIÇÕES	REFERÊNCIAS	PROVENTOS	DESCONTOS
5	Salário mensalista	22,00	1.077,65	
266	Premio Permanencia	2,00%	21,55	91,40
91005	INSS	9,00%		
Totais			1.099,20	91,4

**Pago com Recursos
MUNICIPAIS / SECID**
 Termo de Colaboração nº
2017 / 21661
 R\$ _____

Depósito em conta
 Banco: _____
 Agência: _____ Conta: _____

SALÁRIO LÍQUIDO R\$ 1.007,80

Salário base	Base INSS	Base FGTS	Valor FGTS	Base IRRF
1.469,52	1.642,57	1.642,57	131,40	1.007,80

Declaro ter recebido o valor líquido deste recibo.

28/04/20 Assinatura do Colaborador: Camila Ap X Pires 24/04/2020 10:30 - SCI Ambiente Contábil ÚR
 HUB CONTABIL

RECIBO DE CESTA BÁSICA

Nome: **CAMILA APARECIDA XAVIER PIRES DE LIMA**

CTPS: **036562** Série: **00319** UF: **SP**

**Pago com Recursos
MUNICIPAIS / SECID**
 Termo de Colaboração nº
2017 / 21661
 R\$ _____

Recebi da empresa **INTEGRA-PROFIS. SOCIABILIZACAO DEF.AUDITIVO SOROCABA** a CESTA BASICA. Referente ao mês **04/2020**, no valor de **R\$ 131,50..**

_____ 28/04 Camila Ap X Pires
 Local Data Assinatura

RECIBO VALE TRANSPORTE

COMPETENCIA 05/2020

Nome: CAMILA APARECIDA XAVIER PIRES
Cargo: ASSISTENTE SOCIAL

CTPS : 036562 SERIE: 00319
Admissão: 12/06/2017

EMPRESA TRANSPORTE	Pago com Recursos	Quantidade	Unitário	Valor Total
URBES	MUNICIPAIS / SECID	40 R\$	4,40 R\$	176,00

Termo de Colaboração nº
2017 / 21661

Recebi de Inteira Profissionalização e Sociabilização Deficiente Auditivo a quantidade de Vales-transporte abaixo discriminada, para minha utilização no referido mês.

Sorocaba, 30 de Abril de 2020

Camila Ap x Pires

CAMILA APARECIDA



Profissionais e Socialização de Deficientes Auditivos de Sorocaba
PEDAGOGIA - FONOAUDIOLOGIA - LIBRAS
Atendimento ao Deficiente Auditivo

INTEGRA - PROF E SOC. DO DEF. AUDITIVO DE SOROCABA

Proteção social de média complexidade para pessoas com def. auditiva e suas famílias

2020

Serviço: 4 abril 30 Anos: 30/04/2020

Mês: 10 Total

Vagas Conveniadas:

Índice de Execução:

Nome Abreviado	CPF	Idade	Bairro de Residência em Sorocaba	Forma de Acesso	Data Entrada	Data Saída	Dias de Permanência no Mês/Ref.
1 G. dos S. T. V. A.	379306788 22	26	Ana Paula Eleutério	VOLUNTÁRIA	18/02/2004		
2 J. dos S. F.	213641888 21	48	Jardim Califórnia	VOLUNTÁRIA	29/03/2004		
3 M. de L. L. S.	227095858 63	68	Jd. Maria Eugenia	VOLUNTÁRIA	25/02/2006		
4 L. H. dos S.	232620668 18	49	Jardim Ipanema Ville	VOLUNTÁRIA	04/11/2004		
5 R. A. B. F.	406378558 09	28	Vila Adélia	VOLUNTÁRIA	14/03/2008		
6 V. da S. P.	232732338 00	37	Vl. Barão	VOLUNTÁRIA	08/05/2015		
7 V. de S.	89219732220	37	Vl. Mineirão	VOLUNTÁRIA	30/04/2018		
8 M. de F. da S.	330787258 39	40	Paineiras	VOLUNTÁRIA	01/09/2018		
9 A.B.P.P	119182827-14	40	Pq. São Bento	VOLUNTÁRIA	12/02/2020		
10 GHS	395.039.728-09	30	Jd. Los Angeles	VOLUNTÁRIA	12/02/2020		
Total							

Observação 01: Alocar os nomes em ordem de data de entrada.

Observação 02: Informar nome completo e assinatura.

OBSERVAÇÃO:

Os atendimentos estão acontecendo de forma remota. Conforme demonstra relatório de atividades e devido suspensão de atendimentos em grupos, conforme orientação da Secid.

PRESIDENTE JOSÉ IVAIR RUVINA

Lista de Atendidos (fora da parceria)					
Nº	NOME	CPF	IDADE	BAIRRO	
1	A de MS	317.650.448-98	41	Ana Paulo Euleutério	
2	AC de OSS		8	Vila Trujillo	
3	ALFG	122.777.058-88	50	Pq. Manchester	
4	BLP da S	503.238.218-39	4	Carandá/Jaborandi	
5	BM de ON	483.990.698-09	8	Parque Esmeralda	
6	CAC	099.271.168-10	64	Vila Fiori	
7	C M M dos S	532.404.238-20	9	Pq São Bento	
8	D S S P	381.530.778-30	19	Jd. Gonçalves	
9	D K R B	375.982.748-94	15	Vila Fiori	
10	E C F de S		20	Jd. Carolina	
11	E M F	016.647.037-64	69	Ana Paulo Euleutério	
12	F S de J	132.201.209-11	7	Vila Mineirão	
13	G D de M	446.757.568-59	13	Jd. São Lucas	
14	H C da C	441.644.258-06	13	Jd Wanel Ville III	
15	I M S M	479.531.948-05	8	Vila Barão	
16	J V M B	362.884.138-01	19	Centro	
17	K F P	511.723.968-76	10	George Oetere	
18	K Z		18	Centro	
19	K R M	416.475.248-30	27	Jd. Carlos	
20	L D dos S	167.492.558-17	45	Miguel Russo	
21	L F M	342.952.688-44	28	Pq. Santa Izabel	
22	L M C de P	452.022.558-29	10	Julio de Mesquita	
23	M A F de S	570.289.928-88	4	Jd Simus	
24	M de S C	380.845.048-78	18	Pq. São Bento	
25	R C de R	362.495.688-40	16	Maria Paula Espósito	
26	S C de O G	484.796.698-88	7	Jd. São Conrado	
27	T H C V	545.396.238-00	9	Santa Catarina	
28	V F da S	076.689.748-65	57	Itanguá I	
29	V I C P	468.954.168-03	9	Centro	

RELATÓRIO MENSAL DE ATIVIDADES SOCIOASSISTENCIAIS

Entidade: INTEGRA - PROF. E SOCIAB. DO DEF. AUDITIVO DE SOROCABA
 Tipo do Serviço: PROTEÇÃO SOCIAL DE MÉDIA COMPLEXIDADE PARA PESSOAS COM DEF. AUDITIVA E SUAS FAMÍLIAS
 abr/20

ATIVIDADES

No mês de abril devido a suspensão de atividades presenciais, (de acordo com o DECRETO N° 25.663, DE 21 DE MARÇO DE 2020, reconhece o estado de calamidade pública, decorrente da pandemia do COVID-19, que atinge o Município de Sorocaba e dá outras providências) desenvolvemos atividades de forma remota, utilizando das ferramentas como WhatsApp, Messenger e telefone

No período de 01/04 a 08/04/2020 tivemos na instituição plantão com a responsável técnica, a qual ficou monitorando os usuários e suas famílias por telefone e orientando quanto aos cuidados que deveriam ter no momento

Quando os demais colaboradores retornaram de férias no dia 09/04/2020 demos início a continuidade do trabalho de forma remota, utilizando das ferramentas citadas acima.

Desse modo informamos através de vídeos em Libras colocados em nossa página nas redes sociais que estamos à disposição para esclarecimento de dúvidas e realização de serviços;

INDIVIDUAL/GRUPAL OU FAMILIAR	Nº DE PARTICIPANTES	DESCRIÇÃO DAS ATIVIDADES /TEMAS	NOME E CARGO DO PROFISSIONAL RESPONSÁVEL
1. DESENVOLVENDO FUNÇÕES COGNITIVAS	10	Está sendo necessário junto com a família a compreensão do uso das ferramentas tecnológicas e desse modo estamos trabalhando questões cognitivas, fundamentais para os dias atuais que estamos vivendo.	PATRICIA TREVISAN FONOAUDIÓLOGA / PATRICIA CRUZ PSICÓLOGA
2. AUTONOMIA DO SURDO PARA SUA INSERÇÃO SOCIAL	10	Estamos realizando video chamadas e conversando em Libras sobre as atitudes adequadas que devem ser tomadas nesse momento, orientação e reforço sobre métodos de cuidado e prevenção referente ao COVID-19; e esclarecimentos de dúvidas, principalmente sobre os novos sinais em Libras que vem sendo utilizados pela comunidade surda;	ALINE MARCHETTI- INSTRUTORA DE LIBRAS
SERVIÇO SOCIAL E FAMILIA INTEGRA	39 - 10 parceria - 29 fora da parceria (lista anexa)	Atendemos as necessidades dos usuários e suas famílias realizando orientação sobre benefícios; verificando as questões de vulnerabilidade; chamada de video com o grupo de usuários da parceria, bate papo, orientações e esclarecimentos de dúvidas, trabalhando questões de medo e insegurança diante a Pandemia; realizamos também contato com os demais usuários matriculados e suas famílias utilizando das mesmas ferramentas e recursos. Identificamos os usuários e suas famílias que preenchem os requisitos necessários para contemplar os benefícios disponíveis e os ajudamos com orientações e assim já estão devidamente cadastrados.	CAMILA XAVIER ASSISTENTE SOCIAL / PATRICIA CRUZ PSICÓLOGA
INTÉRPRETE DE LIBRAS		Esta atividade depende de agendamento e acontece de modo presencial, neste mês não foi realizado.	INTÉRPRETE VOLUNTÁRIO
RESGATE LINGUISTICO E CIDADANIA		Esta atividade foi suspensa, devido ao decreto que impede atendimentos em grupo.	ALINE MARCHETTI- INSTRUTORA DE LIBRAS

ARTICULAÇÃO COM A REDE SOCIOASSISTENCIAL E OUTRAS POLÍTICAS

NOME DA ORGANIZAÇÃO	MOTIVO	CONCLUSÃO DA ARTICULAÇÃO

RESULTADOS ALCANÇADOS

Os assistidos pela instituição até o momento não estão passando por necessidades básicas de sobrevivência, porém os mesmos e suas famílias estão extremamente frágeis emocionalmente e dependendo de um acompanhamento diário, inclusive aos finais de semana, devido a suas dificuldades de comunicação, próprios da deficiência auditiva e no caso do nosso público que ainda está em processo de aquisição da Libras, sua língua natural, se faz necessário o tempo todo o contato visual por vídeos chamadas com explicações sobre a doença e as orientações para ficar em casa.

Anexo lista de todos os atendidos da instituição, inclusive os que não estão nesta parceria e alguns prints de nossos atendimentos.

Sorocaba, 30 de abril de 2020.

 Responsabilizo-me pela exatidão e veracidade das informações acima, perante que, se for necessário, ficarei sujeito às normas da Lei.
 NOME / ASSINATURA / CARIMBO
 RESPONSÁVEL PELA EXECUÇÃO DO SERVIÇO

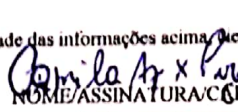
 NOME / ASSINATURA / CARIMBO
 ASSISTENTE SOCIAL
 CRESS N° 58.600
 9ª REGIÃO/SP

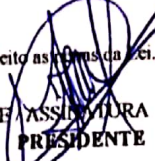
 NOME / ASSINATURA
 PRESIDENTE

CHAMADA DE VIDEO COM ALGUNS DOS ATENDIDOS DA PARCERIA

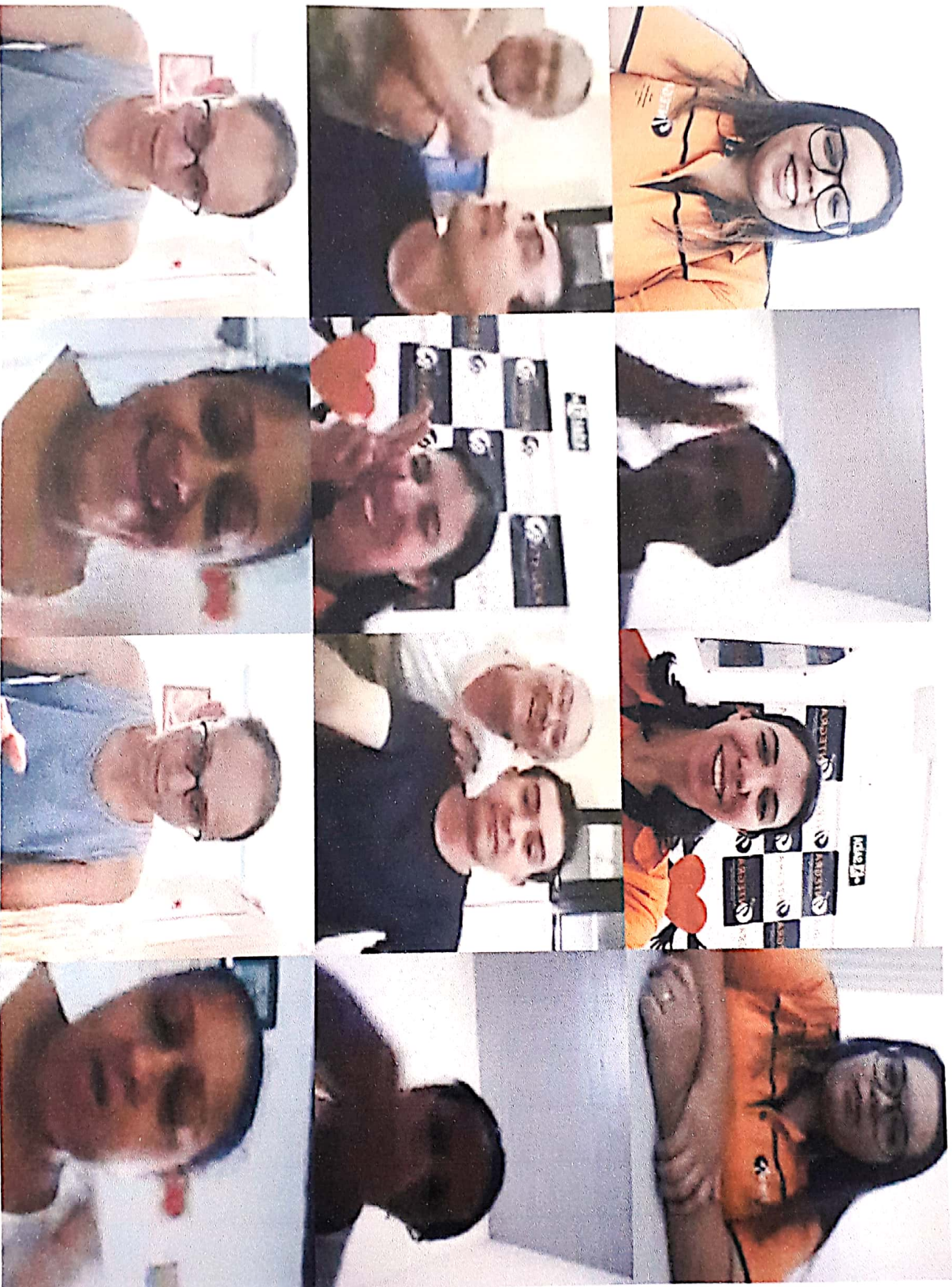



MINISTÉRIO DA FAZENDA
Secretaria da Receita Federal do Brasil
Procuradoria-Geral da Fazenda Nacional

CERTIDÃO NEGATIVA DE DÉBITOS RELATIVOS AOS TRIBUTOS FEDERAIS E À DÍVIDA ATIVA DA UNIÃO

Nome: INTEGRA-PROFIS. SOCIABILIZACAO DEF.AUDITIVO SOROCABA
CNPJ: 71.567.101/0001-97

Ressalvado o direito de a Fazenda Nacional cobrar e inscrever quaisquer dívidas de responsabilidade do sujeito passivo acima identificado que vierem a ser apuradas, é certificado que não constam pendências em seu nome, relativas a créditos tributários administrados pela Secretaria da Receita Federal do Brasil (RFB) e a inscrições em Dívida Ativa da União (DAU) junto à Procuradoria-Geral da Fazenda Nacional (PGFN).

Esta certidão é válida para o estabelecimento matriz e suas filiais e, no caso de ente federativo, para todos os órgãos e fundos públicos da administração direta a ele vinculados. Refere-se à situação do sujeito passivo no âmbito da RFB e da PGFN e abrange inclusive as contribuições sociais previstas nas alíneas 'a' a 'd' do parágrafo único do art. 11 da Lei nº 8.212, de 24 de julho de 1991.

A aceitação desta certidão está condicionada à verificação de sua autenticidade na Internet, nos endereços <<http://rfb.gov.br>> ou <<http://www.pgfn.gov.br>>.

Certidão emitida gratuitamente com base na Portaria Conjunta RFB/PGFN nº 1.751, de 2/10/2014.
Emitida às 21:02:33 do dia 14/02/2020 <hora e data de Brasília>.
Válida até 12/08/2020.

Código de controle da certidão: **C91A.EB9F.DFF2.A0FD**
Qualquer rasura ou emenda invalidará este documento.



Secretaria da Fazenda e Planejamento do Estado de São Paulo

Débitos Tributários Não Inscritos na Dívida Ativa do Estado de São Paulo

CNPJ / IE: 71.567.101/0001-97

Ressalvado o direito da Secretaria da Fazenda e Planejamento do Estado de São Paulo de apurar débitos de responsabilidade da pessoa jurídica acima identificada, é certificado que **não constam débitos** declarados ou apurados pendentes de inscrição na Dívida Ativa de responsabilidade do estabelecimento matriz/filial acima identificado.

Certidão nº 20020106778-00
Data e hora da emissão 14/02/2020 21:20:05
Validade 6 (seis) meses, contados da data de sua expedição.

Qualquer rasura ou emenda invalidará este documento.

A aceitação desta certidão está condicionada à verificação de sua autenticidade no sítio
www.pfe.fazenda.sp.gov.br



CERTIDÃO NEGATIVA MOBILIÁRIO

CERTIDÃO Nº: 150.640/20-42

Certidão via web

Inscrição Municipal: **110.639**

Contribuinte: **INTEGRA-PROFIS. SOCIABILIZACAO DEF.AUDITIVO SOROCABA**

CPF/CNPJ: **71.567.101/0001-97**

Endereço: **RUA MASCARENHAS CAMELO, 626**
VILA SANTANA
SOROCABA/SP - CEP: 18.080-692

Atividade: **880060000 - SERVICOS DE ASSISTENCIA SOCIAL SEM ALOJAMENTO**

CERTIFICO, para os devidos fins e efeitos, a requerimento da parte interessada, e a vista dos registros existentes, que **NÃO** há débitos vinculados ao cadastro fiscal acima até a presente data, ressalvado o direito da Fazenda Municipal exigir os créditos municipais que sejam apurados e vinculados ao cadastro citado.

Certidão emitida às 11:15:36 h, do dia 15/04/2020.

Válida até 15/06/2020.

Código de autenticidade: **B774624EC1BA22EC**

Para conferir a autenticidade de certidões, utilize o seguinte endereço: portalsiat.sorocaba.sp.gov.br e acesse o link "Validar Certidões".

Atenção: qualquer rasura ou emenda invalidará este documento.



Certificado de Regularidade do FGTS - CRF

Inscrição: 71.567.101/0001-97
Razão Social: INTEGRA PROFIS SOCIABILIZACAO DEF AUDITIVO SOROCABA
Endereço: RUA MASCARENHAS CAMELO 626 / ALEM LINHA / SOROCABA / SP / 18000-000

A Caixa Econômica Federal, no uso da atribuição que lhe confere o Art. 7, da Lei 8.036, de 11 de maio de 1990, certifica que, nesta data, a empresa acima identificada encontra-se em situação regular perante o Fundo de Garantia do Tempo de Serviço - FGTS.

O presente Certificado não servirá de prova contra cobrança de quaisquer débitos referentes a contribuições e/ou encargos devidos, decorrentes das obrigações com o FGTS.

Validade: 10/03/2020 a 07/07/2020

Certificação Número: 2020031002325387551382

Informação obtida em 02/04/2020 11:37:19

A utilização deste Certificado para os fins previstos em Lei esta condicionada a verificação de autenticidade no site da Caixa: www.caixa.gov.br



MINISTÉRIO DA ECONOMIA
Secretaria Especial de Previdência e Trabalho
Secretaria de Trabalho
Subsecretaria de Inspeção do Trabalho

CERTIDÃO DE DÉBITOS
NEGATIVA

EMPREGADOR: INTEGRA-PROFIS. SOCIABILIZACAO DEF.AUDITIVO
SOROCABA
CNPJ: 71.567.101/0001-97

DATA E HORA DA EMISSÃO: 04/05/2020, às 01h37

CERTIFICA-SE, de acordo com às informações registradas no sistema CPMR - Controle de Processos de Multas e Recursos que, nesta data, **NÃO CONSTAM** débitos decorrentes de autuações em face do empregador acima identificado.

1. Esta certidão abrange todos os estabelecimentos do empregador.
2. A presente certidão não modifica a situação do empregador que conste do cadastro previsto na Portaria Interministerial MTE/SDH n° 2, de 12 de maio de 2011, que disciplina o Cadastro de Empregadores que tenham submetido trabalhadores a condições análogas a de escravo.
- 3. Conforme artigo 5º único da portaria 1421/2014 do MTE, a certidão ora instituída refletirá sempre a última situação ocorrida em cadastros administrativos pelo emitente, de modo que, havendo processos enviados à Procuradoria da Fazenda Nacional - PFN, quanto a estes, poderá ser obtida certidão perante aquele órgão, visando a demonstrar a situação atualizada dos mesmos.**
4. A autenticidade desta certidão poderá ser confirmada no endereço <http://www.mte.gov.br/certidao/infracoes/debitos> utilizando o código **3WLMkDZ**.
5. Expedida com base na Portaria MTE n° 1.421, de 12 de setembro de 2014. Emitida gratuitamente.



Profissionalização e Socialização dos Deficientes Auditivos Sorocabanos

PEDAGOGIA - FONOAUDIOLOGIA - LIBRAS

Assistência ao Paciente Auditivo

Relação dos Profissionais Vinculados ao Serviço

NOME	CARGO	ADMISSÃO	DEMISSÃO
ALINE MARCHETTI	INSTRUTORA DE LIBRAS	21/05/2019	
CAMILA APARECIDA XAVIER FARIAS	ASSISTENTE SOCIAL	12/06/2017	
DAIANY AP. DOS SANTOS CRUZ	ORIENTADORA SOCIAL	02/02/2016	

Sorocaba, 05 de Maio de 2019

JOSÉ IVAIRUVINA
PRESIDENTE



Extrato conta corrente

G335040751035094012
04/05/2020 07:57:03

Cliente - Conta atual

Agência 191-0
Conta corrente 73632-5 INTEGRA-PROFIS, SOROCABA
Período do extrato 04 / 2020

Lançamentos

Dt. balancete	Dt. movimento	Ag. origem	Lote	Histórico	Documento	Valor R\$	Saldo
31/03/2020		0000	00000	000 Saldo Anterior			0,00 C
03/04/2020		0000	14134	699 Recebimento Fornecedor MUNICIPIO DE SOROCABA	172.789	6.745,79 C	
03/04/2020		0000	00000	345 BB RF CP Aut Empresa	5	6.745,79 D	0,00 C
06/04/2020		2923	99015	870 Transfer?ncia recebida 06/04 2923 208481-3 INTEGRA-PROFIS	552.923.000.208.481	52,00 C	
06/04/2020		0000	13113	435 Tarifa Pacote de Servi?os Cobrança referente 06/04/2020	880.971.002.775.721	52,00 D	0,00 C
09/04/2020		2923	99015	870 Transfer?ncia recebida 09/04 2923 208481-3 INTEGRA-PROFIS	552.923.000.208.481	10,45 C	
09/04/2020		0191	99015	470 Transfer?ncia enviada 09/04 2923 44824-9 DAIANY A SANTO	552.923.000.044.824	123,20 D	
09/04/2020		0191	99015	470 Transfer?ncia enviada 09/04 6931 26556-X ALINE MARCHETT	556.931.000.026.556	123,20 D	
09/04/2020		0000	13105	393 TED Transf.Eletr.Disponiv 237 0152 35402743835 CAMILA APARECIDA	40.901	123,20 D	
09/04/2020		0000	13113	310 Tar DOC/TED Eletr?nico Cobrança referente 09/04/2020	821.001.200.203.925	10,45 D	
09/04/2020		0000	00000	855 BB RF CP Aut Empresa	5	369,60 C	0,00 C
27/04/2020		0000	13105	196 INSS Arrecada??o GPS- Ident.: 71567101000197 - 04/2020	42.701	430,62 D	
27/04/2020		0000	13105	375 Impostos FGTS ARRECADACAO GRF	42.702	427,20 D	
27/04/2020		0000	00000	855 BB RF CP Aut Empresa	5	857,82 C	0,00 C
28/04/2020		2923	99015	870 Transfer?ncia recebida 28/04 2923 208481-3 INTEGRA-PROFIS	552.923.000.208.481	10,45 C	
28/04/2020		0191	99015	470 Transfer?ncia enviada 28/04 2923 44824-9 DAIANY A SANTO	552.923.000.044.824	1.458,47 D	
28/04/2020		0191	99015	470 Transfer?ncia enviada 28/04 6931 26556-X ALINE MARCHETT	556.931.000.026.556	1.419,92 D	
28/04/2020		0000	13105	393 TED Transf.Eletr.Disponiv 237 0152 35402743835 CAMILA APARECIDA	42.801	1.315,30 D	
28/04/2020		0000	13113	310 Tar DOC/TED Eletr?nico Cobrança referente 28/04/2020	851.191.200.052.226	10,45 D	
28/04/2020		0000	00000	855 BB RF CP Aut Empresa	5	4.193,69 C	0,00 C
30/04/2020		0000	00000	999 S A L D O			0,00 C

OBSERVAÇÕES:



Extrato investimentos financeiros - mensal

G335040751035094013
04/05/2020 07:58:11

Cliente

Agência 191-0
Conta 73632-5 INTEGRA-PROFIS. SOROCABA
Mês/ano referência ABRIL/2020

BB Automático Empres - CNPJBB AUTOMÁTICO EMPRES

Data	Histórico	Valor	Valor IRPrej. Comp.	Valor IOF	Quantidade cotas	Valor cota	Saldo cotas
31/03/2020	SALDO ANTERIOR	988,27			98,771309		
03/04/2020	APLICAÇÃO	6.745,79			674,154123	10,006302359	772,925432
09/04/2020	RESGATE	369,60		0,03	36,936477	10,007180581	735,988955
	Aplicação 27/03/2020	369,60		0,03	36,936477		
27/04/2020	RESGATE	857,82	0,07	0,01	85,709492	10,009393131	650,279463
	Aplicação 27/03/2020	618,87	0,06		61,834832		
	Aplicação 03/04/2020	238,95	0,01	0,01	23,874660		
28/04/2020	RESGATE	4.193,69	0,26	0,21	419,012918	10,009619792	231,266545
	Aplicação 03/04/2020	4.193,69	0,26	0,21	419,012918		
30/04/2020	SALDO ATUAL	2.314,99			231,266545		231,266545

Resumo do mês

SALDO ANTERIOR	988,27
APLICAÇÕES (+)	6.745,79
RESGATES (-)	5.421,11
RENDIMENTO BRUTO (+)	2,62
IMPOSTO DE RENDA (-)	0,33
IOF (-)	0,25
RENDIMENTO LÍQUIDO	2,04
SALDO ATUAL =	2.314,99

Valor da Cota

31/03/2020	10,005688425
30/04/2020	10,010043253

Rentabilidade

No mês	0,0435
No ano	0,3128
Últimos 12 meses	1,7657

Transação efetuada com sucesso por: JD632749 JOSE IVAIR RUVINA.

Serviço de Atendimento ao Consumidor - SAC 0800 729 0722

Ouvidoria BB 0800 729 5678
Para deficientes auditivos 0800 729 0088

RELAÇÃO DOS TRABALHADORES CONSTANTES NO ARQUIVO SEFIP
MODALIDADE "BRANCO"-RECOLHIMENTO AO FGTS E DECLARAÇÃO À PREVIDÊNCIA

854000000046 27/2001792008 507540050874 156710100010

EMPRESA/TEGRA PROFISSONALIZAÇÃO E SOCIABILIZA							INSCRIÇÃO	71.567.101/0001-97								
COMP.	04/2020	COD REC	115	COD GPS	2305	FPAS	639	OUTRAS ENT.	SIMPLES	1	RAT	2.0	FAP	0.50	RAT AJUSTADO	1.00
TOMADOR/OBRA																
NOME TRABALHADOR	PIS/PASEP/CI			ADMISSÃO		CAT	OCOR	DATA/CCO	MOVIMENTAÇÃO	OCBO	JAM					
	REM SEM 13º SAL	REM 13º SAL	BASE CÁL 13º SAL PREV SOC	CONTRIB SEG DEVIDA												
												DEPÓSITO				
ALINE MARCHETTI	1.803,18	0,00	207.80270.61-9	0,00	21/05/2019	01							144,25			02814
																0,00
CAMILA APARECIDA XAVIER PIRES DE LIMA	1.642,57	0,00	162.51781.85-9	0,00	12/06/2017	01							131,40			02516
																0,00
DAIANY APARECIDA DOS SANTOS CRUZ	1.894,29	0,00	128.67138.23-1	0,00	02/02/2016	01							151,55			02794
																0,00
TOTAIS DA EMPRESA/TOMADOR																
	5.340,04	0,00	0,00						433,55				427,20			0,00

RELAÇÃO DOS TRABALHADORES CONSTANTES NO ARQUIVO SEFIP
RESUMO DO FECHAMENTO - EMPRESA
MODALIDADE : "BRANCO"-RECOLHIMENTO AO FGTS E DECLARAÇÃO À PREVIDÊNCIA
858000000046 272001792008 507640050874 156710100010

EMPRESA: ANTEGRA PROFISSIONALIZACAO E SOCIABILIZA Nº DE CONTROLE: HAVYVOV04OO0000-7 Nº ARQUIVO: O59nLm8AUDa0000-5
COMP: 04/2020 COD REC: 115 COD GPS: 2305 FPAS: 639 OUTRAS ENT: SIMPLES: 1 RAT: 2,0 INSCRICAO: 71.567.101/0001-97
TOMADOR/OBRA: FAP: 0,50 RAT AJUSTADO: 1,00 INSCRICAO:

LOGRADOURO: RUA MASCARENHAS CAMELO 626 BAIRRO: VL CAMPOS CNAE PREPONDERANTE: 8800600
CIDADE: SOROCABA UF: SP CEP: 18017-013 CNAE: 8800600

CAT	QUANT	REMUNERAÇÃO SEM 13º	REMUNERAÇÃO 13º	BASE CÁL PREV SOC	BASE CÁL 13º PREV SOC
01	3	5.340,04	0,00	5.340,04	0,00
TOTAIS:	3	5.340,04	0,00	5.340,04	0,00

RELAÇÃO DOS TRABALHADORES CONSTANTES NO ARQUIVO SEFIP
 MODALIDADE : 1-DECLARAÇÃO AO FGTS E À PREVIDÊNCIA

EMPRESANTEGRA PROFISSIONALIZACAO E SOCIABILIZA		COMP: 04/2020 COD REC: 115		COD GPS: 2305	FPAS: 639	OUTRAS ENT:	SIMPLES: 1	RAT: 2,0	INSCRICAO: 71.567.101/0001-97	FAP: 0,50	RAT AJUSTADO: 1,00
TOMADOR/OBRA:											
NOME TRABALHADOR	REM SEM 13° SAL	REM 13°SAL	PIS/PASEP/CI	BASE CÁL 13°SAL PREV SOC	BASE CÁL PREV SOCIAL	ADMISSÃO	CAT	OCOR	DATA/COD MOVIMENTAÇÃO	DEPÓSITO	JAM
PATRICIA RIBEIRO DA CRUZ	609,22	0,00	128.93367.85-4	0,00	04/12/2019	45,69	01	0,00			02515
											0,00

TOTAIS DA EMPRESA/TOMADOR 609,22 0,00 0,00 45,69 0,00 0,00

RELAÇÃO DOS TRABALHADORES CONSTANTES NO ARQUIVO SEFIP
RESUMO DO FECHAMENTO - EMPRESA
MODALIDADE : 1-DECLARAÇÃO AO FGTS E À PREVIDÊNCIA

EMPRESA: TEGRA PROFISSIONALIZACAO E SOCIABILIZA
COMP: 04/2020 COD REC: 115 COD GPS: 2305 FPAS: 639
TOMADOR/OBRA:

Nº DE CONTROLE: HAVYvOV04000000-7

OUTRAS ENT: SIMPLES: 1 RAT: 2.0

Nº ARQUIVO: 059nLm8AUDa0000-3
INSCRICAO: 71.567.101/0001-9
FAP: 0.50 RAT AJUSTADO: 1.0
INSCRICAO:

LOGRADOURO: RUA MASCARENHAS CAMELO 626
CIDADE: SOROCABA

UF: SP CEP: 18017-013

BAIRRO: VL CAMPOS

CNAE PREPONDERANTE: 880060-0
CNAE: 880060-0

CAT	QUANT	REMUNERAÇÃO SEM 13*	REMUNERAÇÃO 13*	BASE CÁL PREV SOC	BASE CÁL 13* PREV SOC
01	1	609,22	0,00	609,22	0,00
TOTAIS:	1	609,22	0,00	609,22	0,00

RELAÇÃO DOS TRABALHADORES CONSTANTES NO ARQUIVO SEFIP
RESUMO DO FECHAMENTO - EMPRESA
FGTS

EMPRESA: INTEGRA PROFISSIONALIZAÇÃO E SOCIABILIZA
COMP: 04/2020 COD REC: 115 COD GPS: 2305 FPAS: 639 OUTRAS ENT: SIMPLES 1 RAT: 2.0
TOMADOR/OBRA:
LOGRADOURO: RUA MASCARENHAS CAMELO 626 UF: SP CEP: 18017-013 BAIRRO: VL CAMPOS
CIDADE: SOROCABA
Nº DE CONTROLE: HAVYV0V04000000-7
FAP 0.50 RAT AJUSTADO: 1.00
INSCRIÇÃO:
CNAE PREPONDERANTE 8800600
CNAE 8800600

MODALIDADE : "Branco"-RECOLHIMENTO AO FGTS E DECLARAÇÃO À PREVIDÊNCIA

	FGTS - 8%
REMUNERAÇÃO SEM 13º SALÁRIO	5.340,04
REMUNERAÇÃO 13º SALARIO	0,00
QUANTIDADE TRABALHADORES	3

MODALIDADE : 1-DECLARAÇÃO AO FGTS E À PREVIDÊNCIA

	FGTS - 8%
REMUNERAÇÃO SEM 13º SALÁRIO	609,22
REMUNERAÇÃO 13º SALARIO	0,00
QUANTIDADE TRABALHADORES	1

VALORES DO FGTS

DATA DE RECOLHIMENTO ATÉ

DEPÓSITO FGTS	ENCARGOS FGTS	CONTRIB SOCIAL	ENCARGOS CONTRIB SOCIAL	TOTAL RECOLHER
427,20	0,00	0,00	0,00	427,20

RESUMO DAS INFORMAÇÕES À PREVIDÊNCIA SOCIAL CONSTANTES NO ARQUIVO SEFIP
EMPRESA

EMPRESA: INTEGRA PROFISSIONALIZACAO E SOCIABILIZA
 COMP: 04/2020 COD REC: 115 COD GPS: 2305 FPAS: 639 OUTRAS ENT: , SIMPLES: 1 RAT: 2,0
 TOMADOR/ÓBRA: Nº DE CONTROLE: HAVYvOV04000000-7
 Nº ARQUIVO: 059nLm8AUDa0000-5
 INSCRICAO: 71.567.101/0001-97
 FAP: 0,50 RAT AJUSTADO: 1,00
 INSCRICAO:

LOGRADOURO: RUA MASCARENHAS CAMELO 628 BAIRRO: VL CAMPOS CNAE PREPONDERANTE: 8800600
 CIDADE: SOROCABA UF: SP CEP: 18017-013 TELEFONE: 0015 3032 0012 CNAE: 8800600

VALOR DEV PREV SOC CALCULADO SEFIP:	430,62	CONTRIB SEGURADOS - DEVIDA:	479,24
SALÁRIO FAMÍLIA:	48,62	RECEITA EVENTO DESP/PATROCÍNIO:	0,00
SALÁRIO MATERNIDADE:	0,00	PERC DE ISENÇÃO DE FILANTROPIA:	100,00
VALORES PAGOS COOP TRABALHO - SEM ADICIONAL:	0,00	13º SALÁRIO MATERNIDADE:	0,00
VALORES PAGOS COOP TRABALHO - ADIC. 15 ANOS:	0,00	COM PRODUÇÃO PJ:	0,00
VALORES PAGOS COOP TRABALHO - ADIC. 20 ANOS:	0,00	COM PRODUÇÃO PF:	0,00
VALORES PAGOS COOP TRABALHO - ADIC. 25 ANOS:	0,00	VALOR DAS FATURAS EMITIDAS PARA O TOMADOR:	0,00

COMPENSAÇÃO		VALOR SOLICITADO:	0,00
PERÍODO INICIAL:	PERÍODO FINAL:	VALOR EXCEDENTE AO LIMITE DOS 30%:	0,00
VALOR ABATIDO:	0,00	VALOR A COMPENSAR:	0,00

RETENÇÃO (LEI 9.711/98)		VALOR A COMPENSAR/RESTITUIR:	0,00
VALOR INFORMADO:	0,00	VALOR ABATIDO PELO SEFIP:	0,00

BASE DE CÁLCULO APOSENTADORIA ESPECIAL/OCORRÊNCIA					
15 ANOS:	0,00	20 ANOS:	0,00	25 ANOS:	0,00
QUANTIDADE:	0	QUANTIDADE:	0	QUANTIDADE:	0

QUANTIDADE DE MOVIMENTAÇÕES / CODIGOS

H:	0	I1:	0	I2:	0	I3:	0	I4:	0	J:	0	K:	0	L:	0	M:	0	N1:	0
N2:	0	N3:	0	O1:	0	O2:	0	O3:	0	P1:	0	P2:	0	P3:	0	Q1:	0	Q2:	0
Q3:	0	Q4:	0	Q5:	0	Q6:	0	Q7:	0	R:	0	S2:	0	S3:	0	U1:	0	U2:	0
U3:	0	V3:	0	W:	0	X:	0	Y:	0	Z1:	0	Z2:	0	Z3:	0	Z4:	0	Z5:	0

INTE - FUNDOS DE GARANTIA DO TEMPO DE SERVIÇO

GRF - 20118.10 (28/03/2020)

DATA: 24/04/2020

HORA: 10:44:30

PAG : 001/001

RELATÓRIO ANALÍTICO DA GRF

EMPRESA: EMPRESA DE ESPECIALIZAÇÃO E SUSTENTABILIDADE
CORREÇÃO: 04-2020

COD REC: 118

FPAS: 630

INSCRIÇÃO: 71.567.101/0001-97
SIMPLES: 1

	100% = 84
QTD TRABALHADORES	3
REMUNERAÇÃO	5.560,28
DEPÓSITO	425,20
ENCARGOS INSS	0,00
CONTRIB SOCIAL	0,00
ENCARGOS CONTRAB SINC	0,00
TOTAL A RECOLHER	425,20

VALIDADE DO CÁLCULO: até 07/05/2020

RELATÓRIO PARA SIMPLES CONFERÊNCIA. NÃO É VÁLIDO PARA QUITAÇÃO.

A(ES) GRF(ES), PARA FINS DE QUITAÇÃO, SERÁ(AO) IMPRESSA(S) SOMENTE APÓS TRANSMISSÃO DO ARQUIVO VALIDADO PELO CONECTIVIDADE SOCIAL.

CONNECTIVIDADE SOCIAL



Protocolo de Envio de Arquivos

Prezado cliente DELTA CONTABILIDADE E ASSESSORIA TECNICA EM TERCE:15776634000108 ,

Seu arquivo 934042020INTEGRAMUNI.zip foi armazenado na Caixa Econômica Federal em 24/04/2020 às 10:49:19.

O número do Protocolo de Envio deste arquivo é:
C3E2D840D9D1D7F8404040404040D7D19EA8E926C304.

Este protocolo é sua garantia de que o arquivo foi devidamente recebido e armazenado para processamento pela Caixa Econômica Federal.

Havendo ocorrências impeditivas no processamento do arquivo, será enviada uma nota explicativa para a sua caixa postal no Conectividade Social contendo a(s) ocorrência(s) encontrada(s) e as ações necessárias para a solução.

Informações Complementares:

Transmissor:	DELTA CONTABILIDADE E ASSESSORIA TECNICA EM TERCE:15776634000108
Inscrição Transmissor:	15.776.634/0001-08
Responsável:	DELTA CONT E ASSESS TECNICA EM
Inscrição Responsável:	15.776.634/0001-08
Competência:	04/2020
NRA:	059nLm8AUDa00005
Base de Processamento:	CP - Campinas
Código de Recolhimento:	115
Contato:	DELTA CONTABILIDADE
Telefone:	001533180708

Atenção: Este Protocolo de Envio de Arquivos não garante a legitimidade do conteúdo das informações.