

RELATÓRIO DE EXECUÇÃO FINANCEIRA
ANEXO RP-14 - REPASSES AO TERCEIRO SETOR - DEMONSTRATIVO INTEGRAL DAS RECEITAS E DESPESAS
TERMO DE COLABORAÇÃO/FOMENTO

ÓRGÃO PÚBLICO: PREFEITURA MUNICIPAL DE SOROCABA – SECRETARIA DE CIDADANIA DE SOROCABA - SECID
ORGANIZAÇÃO DA SOCIEDADE CIVIL INTEGRA - PROFISSIONALIZAÇÃO DO DEF. AUDITIVO DE SOROCABA
CNPJ: 71.567.101/0001-97
ENDEREÇO E CEP: RUA: MASCARENHAS CAMELO, 626, VILA CAMPOS, CEP: 18.017-013 - SOROCABA/SP
RESPONSÁVEL(IS) PELA OSC JOSÉ IVAIR RUVINA
CPF: 105.951.668-30
OBJETO DA PARCERIA SERVIÇO DE PSE DE MÉDIA COMPLEXIDADE PARA PESSOAS COM DEFICIÊNCIA AUDITIVA E SUAS FAMÍLIAS
EXERCÍCIO 2020 **COMPETÊNCIA:** DEZEMBRO
ORIGEM DOS RECURSOS (1): FEDERAL

DOCUMENTO	NÚMERO	DATA	VIGÊNCIA	VALOR MENSAL – R\$
Termo de Colaboração/Fomento nº	2017/21.661	21/07/2017	01/07/2017 a 30/06/2018	R\$ 1.402,00
Aditamento nº 01	2017/21.661	29/06/2018	01/07/2018 a 30/06/2019	R\$ 1.402,00
Aditamento nº 02	2017/21.661	28/06/2019	01/07/2019 a 30/06/2020	R\$ 1.402,00

DEMONSTRATIVO DOS RECURSOS DISPONÍVEIS NO EXERCÍCIO				
DATA PREVISTA PARA O REPASSE	VALORES PREVISTOS (R\$)	DATA DO REPASSE	DOC. DE CRÉDITO Nº	VALORES REPASSADOS (R\$)
18/12/2020	R\$ 2.804,00	18/12/2020	1.362.224	R\$ 2.804,00
(A) SALDO DO MÊS ANTERIOR				R\$ 444,00
(B) REPASSES PÚBLICOS NO MÊS DE COMPETÊNCIA				R\$ 2.804,00
(C) RECEITAS COM APLICAÇÕES FINANCEIRAS DOS REPASSES PÚBLICOS				R\$ 0,00
(D) OUTRAS RECEITAS DECORRENTES DA EXECUÇÃO DO AJUSTE (2)				R\$ -
(E) TOTAL DE RECURSOS PÚBLICOS (A + B+ C + D)				R\$ 3.248,00
(F) RECURSOS PRÓPRIOS DA ENTIDADE PARCEIRA				R\$ -
(G) TOTAL DE RECURSOS DISPONÍVEIS PARA O MÊS DE COMPETÊNCIA (E + F)				R\$ 3.248,00

- (1) Fonte do recurso: Federal, Estadual ou Municipal, devendo ser elaborado um anexo para cada fonte de recurso.
 (2) Receitas com estacionamento, aluguéis, entre outras.

O(s) signatário(s), na qualidade de representante(s) da organização:

INTEGRA - PROFISSIONALIZAÇÃO DO DEF. AUDITIVO DE SOROCABA

Vem indicar, na forma abaixo detalhada, as despesas incorridas e pagas na competência de:

DEZEMBRO

bem como as despesas a pagar no exercício seguinte.

DEMONSTRATIVO DAS DESPESAS INCORRIDAS NO MÊS DE COMPETÊNCIA			
CATEGORIA OU FINALIDADE DA DESPESA	PERÍODO DE REALIZAÇÃO		VALOR APLICADO - R\$
	DEZEMBRO	2020	
Recursos humanos (5)	DEZEMBRO	2020	R\$ 2.238,48
Recursos humanos (6)	DEZEMBRO	2020	R\$ -
Medicamentos	DEZEMBRO	2020	R\$ -
Gêneros alimentícios	DEZEMBRO	2020	R\$ -
Outros materiais de consumo	DEZEMBRO	2020	R\$ 450,70
Outros serviços de terceiros	DEZEMBRO	2020	R\$ -
Locação de imóveis	DEZEMBRO	2020	R\$ -
Locações diversas	DEZEMBRO	2020	R\$ -
Utilidades públicas (7)	DEZEMBRO	2020	R\$ -
Combustível	DEZEMBRO	2020	R\$ -
Bens e materiais permanentes	DEZEMBRO	2020	R\$ -
Obras	DEZEMBRO	2020	R\$ -
Outras despesas			R\$ -
		TOTAL DAS DESPESAS	R\$ 2.689,18

- (5) Salários, encargos e benefícios. (6) Autônomos e pessoa jurídica. (7) Energia elétrica, água e esgoto, gás, telefone e internet.
 Outras despesas apenas mediante autorização prévia.

DEMONSTRATIVO DO SALDO FINANCEIRO DO EXERCÍCIO	
(G) TOTAL DE RECURSOS DISPONÍVEL NO EXERCÍCIO	R\$ 3.248,89
(J) DESPESAS PAGAS REFERENTES AO MÊS DE REFERÊNCIA	R\$ 2.689,18
(K) RECURSO PÚBLICO NÃO APLICADO [E – (J – F)]	R\$ 559,71
(L) VALOR DEVOLVIDO AO ÓRGÃO PÚBLICO	R\$ -
(M) VALOR AUTORIZADO PARA APLICAÇÃO NO EXERCÍCIO SEGUINTE (K – L)	R\$ 559,71

PMS / SIAS
 SECÇÃO DE CONVÊNIO E PARCERIAS
 08/10/2021
 FUNCIONÁRIO: Patrícia

RELATÓRIO DE EXECUÇÃO FINANCEIRA
REPASSES AO TERCEIRO SETOR
DEMONSTRATIVO INTEGRAL DAS RECEITAS E DESPESAS
TERMOS DE COLABORAÇÃO/FOMENTO

RELAÇÃO DAS DESPESAS

DATA DO DOCUMENTO	DATA DO PAGAMENTO	ESPECIFICAÇÃO DO DOCUMENTO FISCAL	CREDOR	NATUREZA DA DESPESA RESUMIDAMENTE	VALOR (R\$)
20/12/2020	10/12/2020	GPS 13.2020	MINISTÉRIO DA PREVIDÊNCIA E ASSISTÊNCIA SOCIAL	Recursos humanos (5)	R\$ 139,20
31/12/2020	17/12/2020	GPS 12.2020	MINISTÉRIO DA PREVIDÊNCIA E ASSISTÊNCIA SOCIAL	Recursos humanos (5)	R\$ 139,20
31/12/2020	17/12/2020	FGTS 12.2020	CAIXA ECONOMICA FEDERAL	Recursos humanos (5)	R\$ 206,51
31/12/2020	21/12/2020	Holerith 12.2020	ALINE MARCHETTI	Recursos humanos (5)	R\$ 1.581,72
31/12/2020	21/12/2020	Recibo Vale Transporte	ALINE MARCHETTI	Recursos humanos (5)	R\$ 35,20
31/12/2020	21/12/2020	Recibo Cesta Básica	ALINE MARCHETTI	Recursos humanos (5)	R\$ 136,65
29/12/2020	22/12/2020	NFSe 2925	Delta Contabilidade e Assessoria Técnica em Terceiro Setor e Educação Ltda	Outros serviços de terceiros	R\$ 450,70
				TOTAL	R\$ 2.689,18

Declaramos, na qualidade de responsáveis pela entidade supra epigrafada, sob as penas da Lei, que a despesa relacionada, examinada pelo Conselho Fiscal, comprova a exata aplicação dos recursos recebidos para os fins indicados, conforme programa de trabalho aprovado, proposto ao Órgão Concessor.

LOCAL e DATA: Sorocaba, 08 de Janeiro de 2021

DIRIGENTE: JOSÉ IVAN RIVINA

(nome, cargo e assinatura)
CONTADOR/Nº CRC
 (nome, cargo e assinatura)

DELTA CONTABILIDADE E ASSESSORIA TECNICA EM TERCEIRO SETOR LTDA - ME
 CRC 25P038804/O-1 - CNPJ: 15.776.634/0001-08

Vencimento: 18/12/2020

 MINISTÉRIO DA PREVIDÊNCIA SOCIAL - MPS SECRETARIA DA RECEITA PREVIDENCIÁRIA - SRP INSTITUTO NACIONAL DO SEGURO SOCIAL - INSS GUIA DA PREVIDÊNCIA SOCIAL - GPS	3 - CÓDIGO DE PAGAMENTO	2305
	4 - COMPETÊNCIA	13/2020
	5 - IDENTIFICADOR	71.567.101/0001-97
1 - NOME OU RAZÃO SOCIAL /ENDEREÇO/ TELEFONE 934 - INTEGRA-PROFIS. SOCIABILIZACAO DEF. AUDITIVO SOROCABA RUA MASCARENHAS CAMELO 626 VL CAMPOS SOROCABA - SP 18017-013 15 3032-0012	6 - VALOR DO INSS	139,20
2 - VENCIMENTO (Uso exclusivo do INSS)	7 -	
	8 -	
É vedada a utilização de GPS para recolhimento de receita de valor inferior ao estipulado em resolução publicada pelo INSS. A receita que resultar valor inferior deverá ser adicionada à contribuição ou importância correspondente nos meses subsequentes, até que o total seja igual ou superior ao valor mínimo fixado.	9 - VALOR DE OUTRAS ENTIDADES	0,00
	10 - ATM/MULTAS E JUROS	0,00
	11 - TOTAL	139,20

12 - AUTENTICAÇÃO BANCÁRIA

Vencimento: 18/12/2020

 MINISTÉRIO DA PREVIDÊNCIA SOCIAL - MPS SECRETARIA DA RECEITA PREVIDENCIÁRIA - SRP INSTITUTO NACIONAL DO SEGURO SOCIAL - INSS GUIA DA PREVIDÊNCIA SOCIAL - GPS	3 - CÓDIGO DE PAGAMENTO	2305
	4 - COMPETÊNCIA	13/2020
	5 - IDENTIFICADOR	71.567.101/0001-97
1 - NOME OU RAZÃO SOCIAL /ENDEREÇO/ TELEFONE 934 - INTEGRA-PROFIS. SOCIABILIZACAO DEF. AUDITIVO SOROCABA RUA MASCARENHAS CAMELO 626 VL CAMPOS SOROCABA - SP 18017-013 15 3032-0012	6 - VALOR DO INSS	139,20
2 - VENCIMENTO (Uso exclusivo do INSS)	7 -	
	8 -	
É vedada a utilização de GPS para recolhimento de receita de valor inferior ao estipulado em resolução publicada pelo INSS. A receita que resultar valor inferior deverá ser adicionada à contribuição ou importância correspondente nos meses subsequentes, até que o total seja igual ou superior ao valor mínimo fixado.	9 - VALOR DE OUTRAS ENTIDADES	0,00
	10 - ATM/MULTAS E JUROS	0,00
	11 - TOTAL	139,20

12 - AUTENTICAÇÃO BANCÁRIA



Pagamento de convênios/títulos com débito em conta corrente

SISBB - SISTEMA DE INFORMACOES BANCO DO BRASIL
10/12/2020 - AUTOATENDIMENTO - 09.44.29
2923802923 0001

COMPROVANTE DE PAGAMENTO

MINISTERIO DA PREVIDENCIA E ASSISTENCIA SOCIAL
INSTITUTO NACIONAL DO SEGURO SOCIAL
GUIA DA PREVIDENCIA SOCIAL - GPS

CLIENTE: INTEGRA-PROFIS. SOCIABILI

AGENCIA: 2923-8 CONTA: 108.480-1

CODIGO DO PAGAMENTO	2305
COMPETENCIA	13/2020
IDENTIFICADOR	71567101000197
DATA DO PAGAMENTO	10/12/2020
VALOR DO INSS	139,20
VALOR OUTRAS ENTIDADES	0,00
VALOR ATM/JUROS/MULTA	0,00
VALOR TOTAL	139,20

Handwritten notes:
Pago com Recursos
FEDERAIS / SECID
Termo de Colaboração
2017 / 21661

DOCUMENTO: 121001

AUTENTICACAO SISBB: A.4AD.7E3.E1B.4FD.F12

CENTRAL DE ATENDIMENTO BB
4004 0001 CAPITAIS E REGIOES METROPOLITANAS
0800 729 0001 DEMAIS LOCALIDADES
CONSULTAS, INFORMACOES E SERVICOS TRANSACIONAIS.

SAC

0800 729 0722
INFORMACOES, RECLAMACOES E CANCELAMENTO DE
PRODUTOS E SERVICOS.

OUVIDORIA

0800 729 5678
RECLAMACOES NAO SOLUCIONADAS NOS CANAIS
HABITUAIS: AGENCIA, SAC E DEMAIS CANAIS DE
ATENDIMENTO.

ATENDIMENTO A DEFICIENTES AUDITIVOS OU DE FALA
0800 729 0088
INFORMACOES, RECLAMACOES, CANCELAMENTO DE
CARTAO, OUTROS PRODUTOS E SERVICOS DE OUVIDORIA.

***** VIA EMPREGADOR *****

SISBB - SISTEMA DE INFORMACOES BANCO DO BRASIL
10/12/2020 - AUTOATENDIMENTO - 09.44.29
2923802923 0001

COMPROVANTE DE PAGAMENTO

MINISTERIO DA PREVIDENCIA E ASSISTENCIA SOCIAL
INSTITUTO NACIONAL DO SEGURO SOCIAL
GUIA DA PREVIDENCIA SOCIAL - GPS

CLIENTE: INTEGRA-PROFIS. SOCIABILI

CODIGO DO PAGAMENTO	2305
COMPETENCIA	13/2020
IDENTIFICADOR	71567101000197

DATA DO PAGAMENTO 10/12/2020
VALOR DO INSS 139,20
VALOR OUTRAS ENTIDADES 0,00
VALOR ATM/JUROS/MULTA 0,00
VALOR TOTAL 139,20

DOCUMENTO: 121001
AUTENTICACAO SISBB: A.4AD.7E3.E1B.4FD.F12

CENTRAL DE ATENDIMENTO BB
4004 0001 CAPITAIS E REGIOES METROPOLITANAS
0800 729 0001 DEMAIS LOCALIDADES
CONSULTAS, INFORMACOES E SERVICOS TRANSACIONAIS.

SAC
0800 729 0722
INFORMACOES, RECLAMACOES E CANCELAMENTO DE
PRODUTOS E SERVICOS.

OUVIDORIA
0800 729 5678
RECLAMACOES NAO SOLUCIONADAS NOS CANAIS
HABITUAIS: AGENCIA, SAC E DEMAIS CANAIS DE
ATENDIMENTO.

ATENDIMENTO A DEFICIENTES AUDITIVOS OU DE FALA
0800 729 0088
INFORMACOES, RECLAMACOES, CANCELAMENTO DE
CARTAO, OUTROS PRODUTOS E SERVICOS DE OUVIDORIA.

Pago com Recursos
FEDERAIS / SECID
Termo de Colaboração nº
2017 / 21661
R\$ _____

***** VIA CONTRIBUINTE *****

Assinada por J5910833 MARLY CONCEICAO GIARDINI ARROYO
JD632749 JOSE IVAIR RUVINA

10/12/2020 09:42
10/12/2020 09:44

Transação efetuada com sucesso.

Transação efetuada com sucesso por: JD632749 JOSE IVAIR RUVINA.

Vencimento: 20/01/2021

 MINISTÉRIO DA PREVIDÊNCIA SOCIAL - MPS SECRETARIA DA RECEITA PREVIDENCIÁRIA - SRP INSTITUTO NACIONAL DO SEGURO SOCIAL - INSS GUIA DA PREVIDÊNCIA SOCIAL - GPS	3 - CÓDIGO DE PAGAMENTO	2305
	4 - COMPETÊNCIA	12/2020
1 - NOME OU RAZÃO SOCIAL / ENDEREÇO/ TELEFONE 934 - INTEGRA-PROFIS, SOCIABILIZAÇÃO DEF. AUDITIVO SOROCABA RUA MASCARENHAS CAMELO 626 VL CAMPOS SOROCABA - SP 18017-013 15 3032-0012	5 - IDENTIFICADOR	71.567.101/0001-97
	6 - VALOR DO INSS	139,20
2 - VENCIMENTO (Uso exclusivo do INSS)	7 -	
	8 -	
É vedada a utilização de GPS para recolhimento de receita de valor inferior ao estipulado em resolução publicada pelo INSS. A receita que resultar valor inferior deverá ser adicionada à contribuição ou importância correspondente nos meses subsequentes, até que o total seja igual ou superior ao valor mínimo fixado.	9 - VALOR DE OUTRAS ENTIDADES	0,00
	10 - ATM/MULTAS E JUROS	0,00
	11 - TOTAL	139,20

Pago com Recursos
FEDERAIS / SECID
Termo de Colaboração nº
2017 / 21661
R\$

GPS Acumulada -> 12/2020 R\$ 0,64

12 - AUTENTICAÇÃO BANCÁRIA

Vencimento: 20/01/2021

 MINISTÉRIO DA PREVIDÊNCIA SOCIAL - MPS SECRETARIA DA RECEITA PREVIDENCIÁRIA - SRP INSTITUTO NACIONAL DO SEGURO SOCIAL - INSS GUIA DA PREVIDÊNCIA SOCIAL - GPS	3 - CÓDIGO DE PAGAMENTO	2305
	4 - COMPETÊNCIA	12/2020
1 - NOME OU RAZÃO SOCIAL / ENDEREÇO/ TELEFONE 934 - INTEGRA-PROFIS, SOCIABILIZAÇÃO DEF. AUDITIVO SOROCABA RUA MASCARENHAS CAMELO 626 VL CAMPOS SOROCABA - SP 18017-013 15 3032-0012	5 - IDENTIFICADOR	71.567.101/0001-97
	6 - VALOR DO INSS	139,20
2 - VENCIMENTO (Uso exclusivo do INSS)	7 -	
	8 -	
É vedada a utilização de GPS para recolhimento de receita de valor inferior ao estipulado em resolução publicada pelo INSS. A receita que resultar valor inferior deverá ser adicionada à contribuição ou importância correspondente nos meses subsequentes, até que o total seja igual ou superior ao valor mínimo fixado.	9 - VALOR DE OUTRAS ENTIDADES	0,00
	10 - ATM/MULTAS E JUROS	0,00
	11 - TOTAL	139,20

GPS Acumulada -> 12/2020 R\$ 0,64

12 - AUTENTICAÇÃO BANCÁRIA



Pagamento de convênios/títulos com débito em conta corrente

SISBB - SISTEMA DE INFORMACOES BANCO DO BRASIL
17/12/2020 - AUTOATENDIMENTO - 09.26.41
2923802923 0004

COMPROVANTE DE PAGAMENTO

MINISTERIO DA PREVIDENCIA E ASSISTENCIA SOCIAL
INSTITUTO NACIONAL DO SEGURO SOCIAL
GUIA DA PREVIDENCIA SOCIAL - GPS

CLIENTE: INTEGRA-PROFIS. SOCIABILI
 AGENCIA: 2923-8 CONTA **Pago com Recursos**
 =====
 CODIGO DO PAGAMENTO **FEDERAIS / SECID** 2305
 COMPETENCIA 12/2020
 IDENTIFICADOR **Termo de Colaboração nº** 71567101000197
 DATA DO PAGAMENTO **2019 / 21661** 17/12/2020
 VALOR DO INSS 139,20
 VALOR OUTRAS ENTIDADES 0,00
 VALOR ATM/JUROS/MULTA 0,00
 VALOR TOTAL **R\$** 139,20
 =====

DOCUMENTO: 121701
AUTENTICACAO SISBB: C.E43.573.F85.47C.AAC
=====

CENTRAL DE ATENDIMENTO BB
4004 0001 CAPITAIS E REGIOES METROPOLITANAS
0800 729 0001 DEMAIS LOCALIDADES
CONSULTAS, INFORMACOES E SERVICOS TRANSACIONAIS.

SAC
0800 729 0722
INFORMACOES, RECLAMACOES E CANCELAMENTO DE
PRODUTOS E SERVICOS.

OUVIDORIA
0800 729 5678
RECLAMACOES NAO SOLUCIONADAS NOS CANAIS
HABITUAIS: AGENCIA, SAC E DEMAIS CANAIS DE
ATENDIMENTO.

ATENDIMENTO A DEFICIENTES AUDITIVOS OU DE FALA
0800 729 0088
INFORMACOES, RECLAMACOES, CANCELAMENTO DE
CARTAO, OUTROS PRODUTOS E SERVICOS DE OUVIDORIA.

***** VIA EMPREGADOR *****

SISBB - SISTEMA DE INFORMACOES BANCO DO BRASIL
17/12/2020 - AUTOATENDIMENTO - 09.26.41
2923802923 0004

COMPROVANTE DE PAGAMENTO

MINISTERIO DA PREVIDENCIA E ASSISTENCIA SOCIAL
INSTITUTO NACIONAL DO SEGURO SOCIAL
GUIA DA PREVIDENCIA SOCIAL - GPS

CLIENTE: INTEGRA-PROFIS. SOCIABILI
 =====
 CODIGO DO PAGAMENTO 2305
 COMPETENCIA 12/2020
 IDENTIFICADOR 71567101000197

DATA DO PAGAMENTO 17/12/2020
VALOR DO INSS 139,20
VALOR OUTRAS ENTIDADES 0,00
VALOR ATM/JUROS/MULTA 0,00
VALOR TOTAL 139,20

Pago com Recursos
DOCUMENTO: 121701
AUTENTICACAO SISTEMA FEDERAL/SECT F85.47C.AAC
CENTRAL DE ATENDIMENTO Colaboração nº
4004 0001 CAPITAIS E REGIOES METROPOLITANAS
0800 729 0001 DEMAIS LOCALIDADES
CONSULTAS, INFORMACOES E SERVICOS TRANSACIONAIS.
R\$

SAC
0800 729 0722
INFORMACOES, RECLAMACOES E CANCELAMENTO DE
PRODUTOS E SERVICOS.

OUVIDORIA
0800 729 5678
RECLAMACOES NAO SOLUCIONADAS NOS CANAIS
HABITUAIS: AGENCIA, SAC E DEMAIS CANAIS DE
ATENDIMENTO.

ATENDIMENTO A DEFICIENTES AUDITIVOS OU DE FALA
0800 729 0088
INFORMACOES, RECLAMACOES, CANCELAMENTO DE
CARTAO, OUTROS PRODUTOS E SERVICOS DE OUVIDORIA.

***** VIA CONTRIBUINTE *****

Assinada por JD632749 JOSE IVAIR RUVINA
J5910833 MARLY CONCEICAO GIARDINI ARROYO

17/12/2020 08:53:00
17/12/2020 09:26:40

Transação efetuada com sucesso.

Transação efetuada com sucesso por: J5910833 MARLY CONCEICAO GIARDINI ARROYO.



FUNDO DE GARANTIA DO TEMPO DE SERVIÇO

GFIP - SEFIP 8.40

GRF - GUIA DE RECOLHIMENTO DO FGTS

GERADA EM 15/12/2020 - 09:14:25

01-RAZÃO SOCIAL/NOME INTEGRA PROFISSIONALIZACAO E SOCIABILIZA				02-DDD/TELEFONE (0015)30320012
03-FPAS 639	04-SIMPLES 1	05-REMUNERAÇÃO 2.581,38	06-QTDE TRABALHADORES 1	07-ALÍQUOTA FGTS 8
08-CÓD RECOLHIMENTO 115	09-ID RECOLHIMENTO 017980-9	10-INSCRIÇÃO/TIPO (8) 71.567.101/0001-97	11-COMPETÊNCIA 12/2020	12-DATA DE VALIDADE 07/01/2021

13-DEPÓSITO + CONTRIB SOCIAL Pago com Recursos FEDERAIS / SECID 206,51	14-ENCARGOS 0,00	15-TOTAL A RECOLHER 206,51
---	---------------------	-------------------------------

****VALOR FGTS A RECOLHER ATÉ O DIA 07/01/2021****

Termo de Colaboração nº
2017 / 21661

R\$

858200000023 065101792101 107648050878 156710100010

AUTENTICAÇÃO MECÂNICA



FUNDO DE GARANTIA DO TEMPO DE SERVIÇO

GFIP - SEFIP 8.40

GRF - GUIA DE RECOLHIMENTO DO FGTS

GERADA EM 15/12/2020 - 09:14:25

01-RAZÃO SOCIAL/NOME INTEGRA PROFISSIONALIZACAO E SOCIABILIZA				02-DDD/TELEFONE (0015)30320012
03-FPAS 639	04-SIMPLES 1	05-REMUNERAÇÃO 2.581,38	06-QTDE TRABALHADORES 1	07-ALÍQUOTA FGTS 8
08-CÓD RECOLHIMENTO 115	09-ID RECOLHIMENTO 017980-9	10-INSCRIÇÃO/TIPO (8) 71.567.101/0001-97	11-COMPETÊNCIA 12/2020	12-DATA DE VALIDADE 07/01/2021

13-DEPÓSITO + CONTRIB SOCIAL 206,51	14-ENCARGOS 0,00	15-TOTAL A RECOLHER 206,51
--	---------------------	-------------------------------

****VALOR FGTS A RECOLHER ATÉ O DIA 07/01/2021****

AUTENTICAÇÃO MECÂNICA

858200000023 065101792101 107648050878 156710100010



Pagamento de outros convênios

SISBB - SISTEMA DE INFORMACOES BANCO DO BRASIL
17/12/2020 - AUTO-ATENDIMENTO - 09.26.41
2923802923

COMPROVANTE DE AGENDAMENTO

CLIENTE: INTEGRA-PROFIS. SOCIABILI
AGENCIA: 2923-8 CONTA: 108.480-1
EFETUADO POR: MARLY C ARROYO

=====
Convenio FGTS ARRECADACAO GRF
Codigo de Barras 8582000002-3 06510179210-1
10764805087-8 15671010001-0

Data do pagamento 17/12/2020
CNPJ/CEI/CPF Pago com Recursos 101/0001-97
COMPETENCIA 12/2020
CODIGO RECOLHIMENTO FEDERAIS / SECID 115
VENCIMENTO 07/01/2021
VALOR DEPOSITO Termo de Colaboração nº 206,51
Valor Total 2017 / 21661 / 206,51
Pagamento agendado.

Atenção: Esta transação está sujeita a avaliação de segurança e será processada após análise.
O comprovante definitivo somente será emitido após a quitacao.

Assinada por JD632749 JOSE IVAIR RUVINA
J5910833 MARLY CONCEICAO GIARDINI ARROYO

17/12/2020 08:54:
17/12/2020 09:26:

Transação efetuada com sucesso.

Transação efetuada com sucesso por: J5910833 MARLY CONCEICAO GIARDINI ARROYO.



Emissão de comprovantes

21/12/2020 - BANCO DO BRASIL - 08:09:47
292302923 SEGUNDA VIA 0001

COMPROVANTE DE TRANSFERENCIA
DE CONTA CORRENTE P/ CONTA CORRENTE

CLIENTE: INTEGRA-PROFIS. SOCIABILI
AGENCIA: 2923-8 CONTA: 108.480-1

=====

DATA DA TRANSFERENCIA	21/12/2020
NR. DOCUMENTO	558.951.000.026.556
VALOR TOTAL	1.753,57

***** TRANSFERIDO PARA
CLIENTE: ALINE MARCHETTI
AGENCIA: 6931-1 CONTA: 26.556-X
NR. DOCUMENTO 2017 / 552.923.000.108.480

=====

NR. AUTENTICACAO	9.528.634.D78.37C.95B
------------------	-----------------------

R\$ _____

Pago com Recursos
FEDERAIS / SECID
Termo de Colaboração nº 01601

00934 INTEGRA-PROFIS. SOCIABILIZACAO DEF.AUDITIVO SOROCABA **RECIBO DE PAGAMENTO DE SALÁRIO**
 RUA MASCARENHAS CAMELO, 626 CEP 18017-013 SOROCABA/SP
 CNPJ: 71.567.101/0001-97 Referente ao mês: **Dezembro/2020**

Código Nome do Colaborador Centro de custo: 2 - FEDERAL
000013 ALINE MARCHETTI Admissão: 21/05/2019
 CBO: 3331-15 Função: INSTRUTOR DE LIBRAS CPF: 374.853.708-55 PIS: 207.80270.61.9 CTPS: 039324 Série: 00386

CÓDIGOS	DESCRIÇÕES	REFERÊNCIAS	PROVENTOS	DESCONTOS
5	Salário mensalista	30,00	1.720,92	
91005	INSS	9,00%		139,20
<div style="border: 1px solid black; padding: 5px; margin: 10px auto; width: 80%;"> Pago com Recursos FEDERAIS / SECID Termo de Colaboração nº <u>2017 / 21661</u> R\$ _____ </div>				
Feliz Aniversário!!!			Totais 1.720,92	139,20
Depósito em conta Banco: _____ Agência: _____ Conta: _____			SALÁRIO LÍQUIDO	R\$ 1.581,72
Salário base	Base INSS	Base FGTS	Valor FGTS	Base IRRF
1.720,92	1.720,92	1.720,92	137,67	1.581,72

Declaro ter recebido o valor líquido deste recibo.
 Assinatura do Colaborador: *Aline Marchetti*

HUB CONTABIL

15/12/2020 08:38 - SCI Ambiente Contábil ÚNICO

RECIBO DE CESTA BÁSICA

Pago com Recursos
FEDERAIS / SECID
Termo de Colaboração nº
2017 / 21661
R\$ a CESTA BASICA. Referente ao mês no

Nome: ALINE MARCHETTI

CTPS: 039324 Série: 00386 UF: SP

Recebi da empresa INTEGRA-PROFIS. SOCIABILIZACAO DEF.AUDITIVO SOROCABA a CESTA BASICA. Referente ao mês no valor de R\$ 136,65 (Cento e trinta e seis reais e sessenta e cinco centavos).

Sorocaba

21/12/2020

Aline Marchetti

Local

Data

Assinatura

Recibo de vale transporte

Empresa: 934 - INTEGRA-PROFIS. SOCIABILIZACAO DEF.AUDITIVO SOROCABA

Colaborador: 13 - ALINE MARCHETTI

Período/Ano de utilização: 01/01/2021 a 31/12/2020

Quant.	Tipo
8	URBES

Pago com Recursos
FEDERAIS / SECID
Termo de Colaboração nº
2017 / 21661
R\$

	Valor unitário	Valor total
	4,40	35,20
Total	4,40	35,20

Recebi de INTEGRA-PROFIS. SOCIABILIZACAO DEF.AUDITIVO SOROCABA a quantia de "Vales transportes" acima discriminada, para minha utilização no referido período. Autorizo a empresa descontar de meus vencimentos o valor dos vales fornecidos até o limite de 6,00% (Seis por cento) do meu salário.

Sorocaba, 31 de Dezembro de 2020

Aline Marchetti

ALINE MARCHETTI

RG: 479999211 CPF: 374.853.708-55



Banco
218

Recibo do Pagador



Emitido Via
Conta Azul Pro

Vencimento 10/01/2021	Sacado / Cliente INTEGRA-PROFIS. SOCIABILIZACAO DEF.AUDITIVO SOROCABA	CNPJ/CPF 71.567.101/0001-97	Nosso número 80656693639
Valor do documento R\$ 450,70	Número do documento 1274023	(-) Descontos	(+) Acrescimos
			(=) Valor cobrado



Banco
218

21890.01007 04532.970805 65669.363981 1 84960000045070



Emitido Via
Conta Azul Pro

Local de Pagamento Pagável em qualquer banco ou lotérica até a data de vencimento.			Nosso número 80656693639
Beneficiário DELTA CONTABILIDADE E ASSESSORIA TECNICA EM TERCEIRO SETOR E EDUCAÇÃO LTDA por Banco BS2 Av. Raja Gabaglia, 1143, 15º andar, Luxemburgo 30380-403 - Belo Horizonte/MG 71.027.866/0001-34	Data do documento 22/12/2020	Processamento 22/12/2020	Vencimento 10/01/2021
	Uso do Banco	Número do doc 1274023	(=) Valor do doc R\$ 450,70
	Espécie Doc Outro	Aceite Não	Quantidade Não
Instruções Referente: Contrato 939 - Parcela 1 de 1 Juros para pagamento após o vencimento: 1.00% ao mês Multas para pagamento após o vencimento: 1.00%.			(-) Outras Deduções
			(+) Mora/Multa
			(+) Outros Acréscimos
			Valor cobrado

Pago com Recursos

FEDERAIS / SECID

Termo de Colaboração nº
2017 / 21661

R\$ _____

Sacado / Cliente INTEGRA-PROFIS. SOCIABILIZACAO DEF.AUDITIVO SOROCABA Vieira Um Nº 626 Jardim Ipê 18017-013 - Sorocaba/SP 71.567.101/0001-97	Sacador / Avalista DELTA CONTABILIDADE E ASSESSORIA TECNICA EM TERCEIRO SETOR E EDUCAÇÃO LTDA Rua Castanho Taques - 141 18065-230 - Sorocaba/SP 15.776.634/0001-08
--	--

Use este código de barras para pagamento no bankline

21890.01007 04532.970805 65669.363981 1 84960000045070



23/12/2020 - BANCO DO BRASIL - 08:02:28
292302923 0001

COMPROVANTE DE PAGAMENTO DE TITULOS

CLIENTE: INTEGRA-PROFIS. SOCIABILI
AGENCIA: 2923-8 CONTA: 108.480-1

=====

BANCO BS2 S.A.

21890010070453297080565669363981184960000045070

BENEFICIARIO:
DELTA CONTABILIDADE E ASSESSORIA TE
NOME FANTASIA:

DELTA CONTABILIDADE E ASSESSORIA TE
CNPJ: 71.027.866/0001-34

BENEFICIARIO FINAL:
DELTA CONTABILIDADE E ASSESSORIA TE
CNPJ: 15.776.634/0001-08

PAGADOR:

INTEGRA-PROFIS - SOCIABILIZACAO DEF
CNPJ: 71.567.101/0001-00 **pagº com Recursos**

NR. DOCUMENTO **FEDERAIS / SECID** 122.201
DATA DE VENCIMENTO 10/01/2021
DATA DO PAGAMENTO **Termo de Colaboração nº** 22/12/2020
VALOR DO DOCUMENTO 450,70
VALOR COBRADO **2017 / 21661** 450,70

NR. AUTENTICACAO **R\$** C.4DD.784.E97.4E1.51B

Central de Atendimento BB
4004 0001 Capitais e regioes metropolitanas
0800 729 0001 Demais localidades.
Consultas, informacoes e servicos transacionais.

SAC BB
0800 729 0722
Informacoes, reclamacoes, cancelamento de
produtos e servicos.

Ouvidoria
0800 729 5678
Reclamacoes nao solucionadas nos canais
habituais agencia, SAC e demais canais de
atendimento.

Atendimento a Deficientes Auditivos ou de Fala
0800 729 0088
Informacoes, reclamacoes, cancelamento de cartao,
outros produtos e servicos de Ouvidoria.

Transação efetuada com sucesso por: JD632749 JOSE IVAIR RUVINA.



Prefeitura de Sorocaba

SECRETARIA DA FAZENDA

NOTA FISCAL DE SERVIÇOS ELETRÔNICA - NFS-e

Número da Nota

00002925

Data e Hora de Emissão

29/12/2020 22:51:39

Código de Verificação

4134a1b9



PRESTADOR DE SERVIÇOS

Nome/Razão Social: DELTA CONTABILIDADE E ASSESSORIA TECNICA EM TERCEIRO SETOR E EDUCACAO LTDA

CPF/CNPJ: 15.776.634/0001-08

Inscrição Municipal : 000321331

Endereço: RUA CASTANHO TAQUES, Nº141 - SALA 2 - JARDIM ANA MARIA - CEP:18065-230

Município: SOROCABA

UF: SP

TOMADOR DE SERVIÇOS

Nome/Razão Social: INTEGRA-PROFIS. SOCIABILIZACAO DEF.AUDITIVO SOROCABA

CPF/CNPJ: 71.567.101/0001-97

Endereço: - VIELA UM, Nº626 - BAIRRO JARDIM IPE - CEP:18017-013

Município: SOROCABA

UF: SP

E-mail: INTEGRA_SURDOS@TERRA.COM.BR

DISCRIMINAÇÃO DOS SERVIÇOS

Descrição:

1 CONTABILIDADE. 450,70

MENSALIDADE CONFORME CONTRATO.

VALOR APROX DOS TRIBUTOS: R\$ 60,62 FEDERAL, R\$ 0,00 ESTADUAL E R\$ 18,84 MUNICIPAL FONTE: IBPT/FECOMERCIO SP B6443B

Tributável SIM	Item	Qtde	Unitário R\$	Total R\$
	1 CONTABILIDADE. 450,70 MENSALIDADE CONFORME CONTRATO	1	450,7000	450,70

Pago com Recursos
FEDERAIS / SECID
Termo de Colaboração nº
2017 / 21661
R\$ _____

PIS (0,0000%):
R\$ 0,00

COFINS (0,0000%):
R\$ 0,00

INSS (0,0000%):
R\$ 0,00

IR (0,0000%):
R\$ 0,00

CSLL (0,0000%):
R\$ 0,00

VALOR TOTAL DA NOTA = R\$ 450,70

Valor Total das Deduções:

R\$ 0,00

Base de Cálculo:

R\$ 450,70

Alíquota:

0,00%

Valor do ISS:

R\$ 0,00

OUTRAS INFORMAÇÕES

Mês de Competência da Nota Fiscal: 12/2020

Local da Prestação do Serviço: SOROCABA/SP

RPS/SÉRIE: 773/99 (29/12/2020)

CNAE: 692060100 - Atividades de contabilidade

Serviço: 1719 - Contabilidade, inclusive serviços técnicos e auxiliares.

Tributação: TRIBUTÁVEL FIXO

Incidência: SOROCABA/SP

Recolhimento: ISS A RECOLHER PELO PRESTADOR



Profissionalização e Socialização do Deficiente Auditivo de Sorocaba
PEDAGOGIA - FONOAUDIOLOGIA - LIBRAS

ASSISTÊNCIA AO DEFICIENTE AUDITIVO

Lista de Atendidos (fora da parceria)				
Nº	NOME	CPF	IDADE	BAIRRO
1	A de M S	317.650.448-98	41	Ana Paulo Euleutério
2	AC de O S S		8	Vila Trujillo
3	A L F G	122.777.058-88	50	Pq. Manchester
4	B L P da S	503.238.218-39	4	Carandá/Jaborandi
5	B M de O N	483.990.698-09	8	Parque Esmeralda
6	C A C	099.271.168-10	64	Vila Fiori
7	C M M dos S	532.404.238-20	9	Pq São Bento
8	D S S P	381.530.778-30	19	Jd. Gonçalves
9	D K R B	375.982.748-94	15	Vila Fiori
10	E C F de S		20	Jd. Carolina
11	E M F	016.647.037-64	69	Ana Paulo Euleutério
12	F S de J	132.201.209-11	7	Vila Mineirão
13	G D de M	446.757.568-59	13	Jd. São Lucas
14	H C da C	441.644.258-06	13	Jd Wanel Ville III
15	I M S M	479.531.948-05	8	Vila Barão
16	J V M B	362.884.138-01	19	Centro
17	K F P	511.723.968-76	10	George Oeterer
18	K Z		18	Centro
19	K R M	416.475.248-30	27	Jd. Carlos
20	L D dos S	167.492.558-17	45	Miguel Russo
21	L F M	342.952.688-44	28	Pq. Santa Izabel
22	L M C de P	452.022.558-29	10	Julio de Mesquita
23	M A F de S	570.289.928-88	4	Jd Simus
24	M de S C	380.845.048-78	18	Pq. São Bento
25	R C de R	362.495.688-40	16	Mania Paula Esposito
26	S C de O G	484.796.698-88	7	Jd. São Conrado
27	T H C V	545.396.238-00	9	Santa Catarina
28	V F da S	076.689.748-65	57	Itangua I
29	V I C P	468.954.168-03	9	Centro

RELATÓRIO MENSAL DE ATIVIDADES SOCIOASSISTENCIAIS

Entidade: INTEGRA - PROF. E SOCIAB. DO DEF. AUDITIVO DE SOROCABA

Tipo do Serviço: PROTEÇÃO SOCIAL DE MÉDIA COMPLEXIDADE PARA PESSOAS COM DEF. AUDITIVA E SUAS FAMÍLIAS

dez/20

ATIVIDADES			
INDIVIDUAL/GRUPAL OU FAMILIAR	Nº DE PARTICIPANTES	DESCRIÇÃO DAS ATIVIDADES /TEMAS	NOME E CARGO DO PROFISSIONAL RESPONSÁVEL
DESENVOLVENDO FUNÇÕES COGNITIVAS	10	Trabalhamos atividades para reforçar os conteúdos vistos até o momento e em conjunto com os outros atendimentos incluímos atividades relacionadas as datas comemoradas em Dezembro.	PATRÍCIA TREVISAN FONOAUDIÓLOGA / PATRÍCIA CRUZ PSICÓLOGA
AUTONOMIA DO SURDO PARA SUA INSERÇÃO SOCIAL	10	Neste período de final de ano, foram trabalhadas atividades relacionadas ao contexto em que estamos vivenciando, como Naal, Ano Novo e afins. Algumas informações sobre a atual situação da pandemia no Brasil também foram abordadas em Libras, para que os atendidos tenham acesso e garantia de igualdade.	ALINE MARCHETTI - INSTRUTORA DE LIBRAS
SERVIÇO SOCIAL E FAMILIA INTEGRA	38 - 10 parceria - 28 fora da parceria (lista anexa)	Foi mantido no mês de dezembro as atividades remotas, através da plataforma de acesso WhatsApp, as atividades são elaboradas e reformuladas sempre que necessario para um melhor aprendizado do grupo. Estamos acompanhando os usuários e suas famílias semanalmente através de ligações, mensagens e chamadas de vídeo, afim de monitorar, identificar e suprir as necessidades básicas. Neste mês ocorreu mediação de conflito entre os usuarios e suas famílias. Foi realizado o Encontro Virtual com os pais e/ou responsaveis tratando questões pertinentes do momento.	CAMILA XAVIER ASSISTENTE SOCIAL / PATRÍCIA CRUZ PSICÓLOGA
INTÉRPRETE DE LIBRAS		Está atividade depende de agendamento e acontece de modo presencial, neste mês não foi realizado.	INTÉRPRETE VOLUNTÁRIO
ATENDIMENTO PSICOLÓGICO	3	Atendimento virtual via WhatsApp e quando necessario o atendimento acontece de forma presencial, respeitando todas as medidas de saúde recomendadas pela OMS.	PATRÍCIA CRUZ PSICÓLOGA
RESGATE LINGUISTICO E CIDADANIA	6	Estes atendimentos estão sendo realizados pelo WhatsApp, dando continuidade nas atividades de léxico em Libras.	ALINE MARCHETTI - INSTRUTORA DE LIBRAS

ARTICULAÇÃO COM A REDE SOCIOASSISTENCIAL E OUTRAS POLÍTICAS

NOME DA ORGANIZAÇÃO	MOTIVO	CONCLUSÃO DA ARTICULAÇÃO

RESULTADOS ALCANÇADOS

Anexo lista de todos os atendidos da instituição, inclusive os que não estão nesta parceria e alguns prints de nossos atendimentos.

Sorocaba, 31 de dezembro de 2020.

Responsabilizo-me pela exatidão e veracidade das informações acima, ciente que, se falsa a declaração, ficarei sujeito as penas da Lei.

NOME / ASSINATURA/CARIMBO
 RESPONSÁVEL PELA EXECUÇÃO DO SERVIÇO

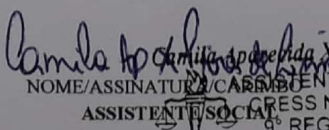
 NOME/ASSINATURA/CARIMBO
 ASSISTENTE SOCIAL
 CRESS N° 58.600
 5º REGIÃO/SP

 NOME / ASSINATURA
 PRESIDENTE

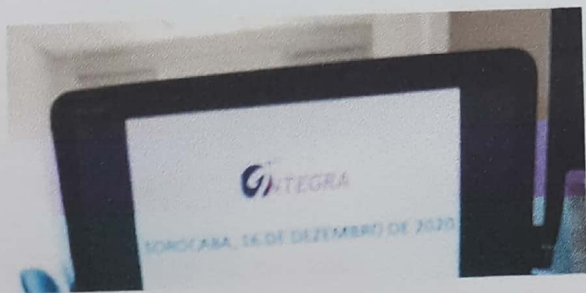
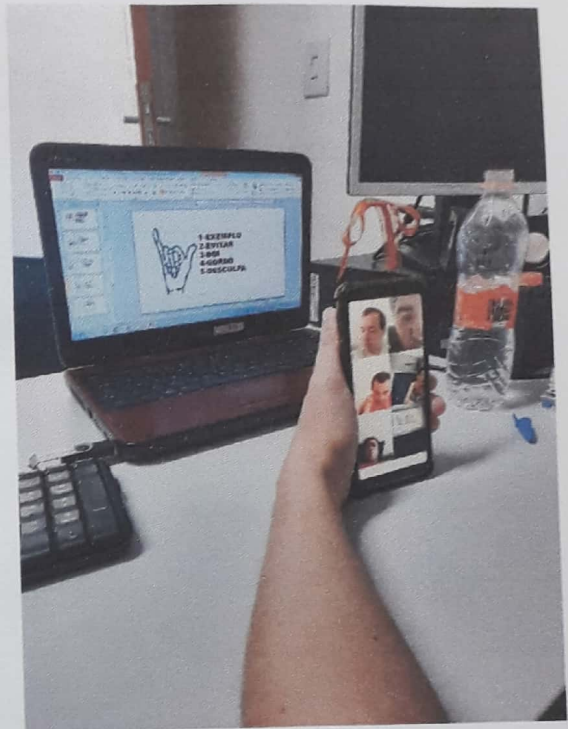
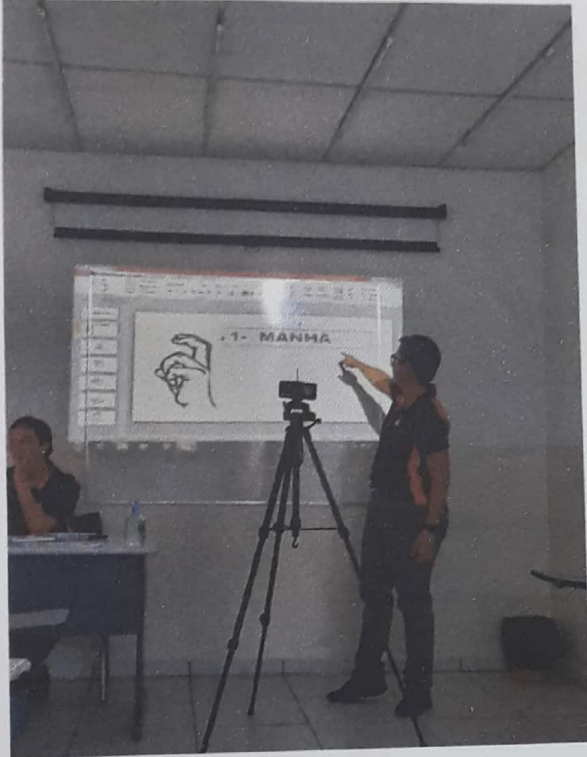



Secretaria da Fazenda e Planejamento do Estado de São Paulo

Débitos Tributários Não Inscritos na Dívida Ativa do Estado de São Paulo

CNPJ / IE: 71.567.101/0001-97

Ressalvado o direito da Secretaria da Fazenda e Planejamento do Estado de São Paulo de apurar débitos de responsabilidade da pessoa jurídica acima identificada, é certificado que **não constam débitos** declarados ou apurados pendentes de inscrição na Dívida Ativa de responsabilidade do estabelecimento matriz/filial acima identificado.

Certidão nº 20120188808-33

Data e hora da emissão 22/12/2020 17:22:58

Validade 6 (seis) meses, contados da data de sua expedição.

Qualquer rasura ou emenda invalidará este documento.

A aceitação desta certidão está condicionada à verificação de sua autenticidade no sítio www.pfe.fazenda.sp.gov.br

PODER JUDICIÁRIO
JUSTIÇA DO TRABALHO**CERTIDÃO NEGATIVA DE DÉBITOS TRABALHISTAS**

Nome: INTEGRA-PROFIS. SOCIABILIZACAO DEF.AUDITIVO SOROCABA (MATRIZ E FILIAIS)

CNPJ: 71.567.101/0001-97

Certidão n°: 34489713/2020

Expedição: 22/12/2020, às 15:16:27

Validade: 19/06/2021 - 180 (cento e oitenta) dias, contados da data de sua expedição.

Certifica-se que **INTEGRA-PROFIS. SOCIABILIZACAO DEF.AUDITIVO SOROCABA (MATRIZ E FILIAIS)**, inscrito(a) no CNPJ sob o n° 71.567.101/0001-97, **NÃO CONSTA** do Banco Nacional de Devedores Trabalhistas.

Certidão emitida com base no art. 642-A da Consolidação das Leis do Trabalho, acrescentado pela Lei n° 12.440, de 7 de julho de 2011, e na Resolução Administrativa n° 1470/2011 do Tribunal Superior do Trabalho, de 24 de agosto de 2011.

Os dados constantes desta Certidão são de responsabilidade dos Tribunais do Trabalho e estão atualizados até 2 (dois) dias anteriores à data da sua expedição.

No caso de pessoa jurídica, a Certidão atesta a empresa em relação a todos os seus estabelecimentos, agências ou filiais.

A aceitação desta certidão condiciona-se à verificação de sua autenticidade no portal do Tribunal Superior do Trabalho na Internet (<http://www.tst.jus.br>).

Certidão emitida gratuitamente.

INFORMAÇÃO IMPORTANTE

Do Banco Nacional de Devedores Trabalhistas constam os dados necessários à identificação das pessoas naturais e jurídicas inadimplentes perante a Justiça do Trabalho quanto às obrigações estabelecidas em sentença condenatória transitada em julgado ou em acordos judiciais trabalhistas, inclusive no concernente aos recolhimentos previdenciários, a honorários, a custas, a emolumentos ou a recolhimentos determinados em lei; ou decorrentes de execução de acordos firmados perante o Ministério Público do Trabalho ou Comissão de Conciliação Prévia.

Voltar

Imprimir



Certificado de Regularidade do FGTS - CRF

Inscrição: 71.567.101/0001-97
Razão Social: INTEGRA PROFIS SOCIABILIZACAO DEF AUDITIVO SOROCABA
Endereço: RUA MASCARENHAS CAMELO 626 / ALEM LINHA / SOROCABA / SP / 18000-000

A Caixa Econômica Federal, no uso da atribuição que lhe confere o Art. 7, da Lei 8.036, de 11 de maio de 1990, certifica que, nesta data, a empresa acima identificada encontra-se em situação regular perante o Fundo de Garantia do Tempo de Serviço - FGTS.

O presente Certificado não servirá de prova contra cobrança de quaisquer débitos referentes a contribuições e/ou encargos devidos, decorrentes das obrigações com o FGTS.

Validade: 03/01/2021 a 01/02/2021

Certificação Número: 2021010303232345875531

Informação obtida em 04/01/2021 10:07:34

A utilização deste Certificado para os fins previstos em Lei esta condicionada a verificação de autenticidade no site da Caixa: www.caixa.gov.br



MINISTÉRIO DA FAZENDA
Secretaria da Receita Federal do Brasil
Procuradoria-Geral da Fazenda Nacional

CERTIDÃO NEGATIVA DE DÉBITOS RELATIVOS AOS TRIBUTOS FEDERAIS E À DÍVIDA ATIVA DA UNIÃO

Nome: INTEGRA-PROFIS. SOCIABILIZACAO DEF.AUDITIVO SOROCABA
CNPJ: 71.567.101/0001-97

Ressalvado o direito de a Fazenda Nacional cobrar e inscrever quaisquer dívidas de responsabilidade do sujeito passivo acima identificado que vierem a ser apuradas, é certificado que não constam pendências em seu nome, relativas a créditos tributários administrados pela Secretaria da Receita Federal do Brasil (RFB) e a inscrições em Dívida Ativa da União (DAU) junto à Procuradoria-Geral da Fazenda Nacional (PGFN).

Esta certidão é válida para o estabelecimento matriz e suas filiais e, no caso de ente federativo, para todos os órgãos e fundos públicos da administração direta a ele vinculados. Refere-se à situação do sujeito passivo no âmbito da RFB e da PGFN e abrange inclusive as contribuições sociais previstas nas alíneas 'a' a 'd' do parágrafo único do art. 11 da Lei nº 8.212, de 24 de julho de 1991.

A aceitação desta certidão está condicionada à verificação de sua autenticidade na Internet, nos endereços <<http://rfb.gov.br>> ou <<http://www.pgfn.gov.br>>.

Certidão emitida gratuitamente com base na Portaria Conjunta RFB/PGFN nº 1.751, de 2/10/2014.
Emitida às 17:45:55 do dia 08/12/2020 <hora e data de Brasília>.

Válida até 06/06/2021.

Código de controle da certidão: **009B.7B15.6911.7088**

Qualquer rasura ou emenda invalidará este documento.



CERTIDÃO NEGATIVA MOBILIÁRIO

CERTIDÃO Nº: 000.180/21-58

Certidão via web

Inscrição Municipal: 110.639

Contribuinte: INTEGRA-PROFIS. SOCIABILIZACAO DEF.AUDITIVO SOROCABA

CPF/CNPJ: 71.567.101/0001-97

Endereço: RUA MASCARENHAS CAMELO, 626
VILA SANTANA
SOROCABA/SP - CEP: 18.080-692

Atividade: 880060000 - SERVICOS DE ASSISTENCIA SOCIAL SEM ALOJAMENTO

CERTIFICO, para os devidos fins e efeitos, a requerimento da parte interessada, e a vista dos registros existentes, que NÃO há débitos vinculados ao cadastro fiscal acima até a presente data, ressalvado o direito da Fazenda Municipal exigir os créditos municipais que sejam apurados e vinculados ao cadastro citado.

Certidão emitida às 11:32:54 h, do dia 04/01/2021.

Válida até 05/03/2021.

Código de autenticidade: EA471A41D904D3F1

Para conferir a autenticidade de certidões, utilize o seguinte endereço: portalsiat.sorocaba.sp.gov.br e acesse o link "Validar Certidões".

Atenção: qualquer rasura ou emenda invalidará este documento.



INTEGRA

Profissionalização e Sociabilização do Deficiente Auditivo de Sorocaba
PEDAGOGIA - FONOAUDIOLOGIA - LIBRAS

Assistência ao Deficiente Auditivo

RELAÇÃO DE FUNCIONÁRIOS VINCULADOS AO SERVIÇO			
NOME	CARGO	ADMISSÃO	DEMISSÃO
PATRÍCIA TREVISAN	FONOAUDIÓLOGA	23/04/2002	
ALINE MARCHETTI	INSTRUTORA DE LIBRAS	21/05/2019	
CAMILA AP. XAVIER PIRES	ASSISTENTE SOCIAL	12/06/2017	
PATRÍCIA RIBEIRO DA CRUZ	PSICÓLOGA	04/12/2019	
JÉSSICA IARA DE ALMEIDA SILVA	ORIENTADORA SOCIAL	02/10/2020	
LEOCI MALZUQUIM	INTÉRPRETE VOLUNTÁRIA	SUSPENSO PELA PANDEMIA	

SOROCABA 31 de dezembro de 2020.

PRESIDENTE JOSÉ VAIR RUVINA

Cliente - Conta atual

Agência 2923-8
 Conta corrente 108480-1 INTEGRA-PROFIS. SOCIABILI
 Período do extrato Mês atual

Lançamentos

Dt. balancete	Dt. movimento	Ag. origem	Lote	Histórico	Documento	Valor R\$	Saldo	
30/11/2020		0000	00000	000 Saldo Anterior			0,00 C	
01/12/2020		2923	99015	870 Transferência recebida	552.923.000.208.481	10,45 C	10,45 C	
				01/12 2923 208481-3 INTEGRA-PROFIS				
07/12/2020		2923	99015	870 Transferência recebida	552.923.000.208.481	52,00 C		
				07/12 2923 208481-3 INTEGRA-PROFIS				
07/12/2020		0000	13113	435 Tarifa Pacote de Serviços	833.421.202.003.933	52,00 D	10,45 C	
				Cobrança referente 07/12/2020				
10/12/2020		0000	13105	196 INSS Arrecadação	121.001	139,20 D		
				GPS- Ident.: 71567101000197 - 13/2020				
10/12/2020		0000	00000	855 BB RF CP Aut Empresa	5	128,75 C	0,00 C	
17/12/2020		2923	99015	870 Transferência recebida	552.923.000.208.481	40,50 C		
				17/12 2923 208481-3 INTEGRA-PROFIS				
17/12/2020		0000	13105	196 INSS Arrecadação	121.701	139,20 D		
				GPS- Ident.: 71567101000197 - 12/2020				
17/12/2020		0000	13105	375 Impostos	121.702	206,51 D		
				FGTS ARRECADACAO GRF				
17/12/2020		0000	00000	855 BB RF CP Aut Empresa	5	305,21 C	0,00 C	
18/12/2020		0000	14049	855 BB RF CP Aut Empresa	1.200.005	0,07 C		
18/12/2020		0000	14134	612 Recebimento Fornecedor	1.362.224	2.804,00 C		
				FUNDO MUNICIPAL DE ASSISTENCIA SOCI				
18/12/2020		0000	00000	345 BB RF CP Aut Empresa	5	2.804,07 D	0,00 C	
21/12/2020		2923	99015	470 Transferência enviada	556.931.000.026.556	1.753,57 D		
				21/12 6931 26556-X ALINE MARCHETT				
21/12/2020		0000	00000	855 BB RF CP Aut Empresa	5	1.753,57 C	0,00 C	
22/12/2020		0000	13105	109 Pagamento de Boleto	122.201	450,70 D		
				DELTA CONTABILIDADE E ASSESSORIA TECNI				
22/12/2020		0000	00000	855 BB RF CP Aut Empresa	5	450,70 C	0,00 C	
28/12/2020		0000	00000	999 S A L D O			0,00 C	
Invest.com Resgate Autom.							599,83 C	
Saldo							599,83 C	
Juros *							0,00	
Data de Debito de Juros								31/12/2020
IOF *							0,00	
Data de Debito de IOF								04/01/2021
Saldo de fundos de investimento								599,83
BB Automático Empres								

 Horário especial para envio de TED (24/12 ate 11h30 e 31/12 ate 11h) e de DOC (24/12 ate 15h)
 Use o Pix e transfira dinheiro a qualquer hora.

OBSERVAÇÕES:



Extrato investimentos financeiros - mensal

G3342715387207751
27/12/2020 19:27:03

Cliente

Agência 2923-8
Conta 108480-1 INTEGRA-PROFIS. SOROCABA
Mês/ano referência DEZEMBRO/2020

BB Automático Empres - CNPJ: .071.477/0001-68

Data	Histórico	Valor	Valor IR Prej. Comp.	Valor IOF	Quantidade cotas	Valor cota	Saldo cotas
30/11/2020	SALDO ANTERIOR	434,01			43,285315		
10/12/2020	RESGATE	128,75			12,840177	10,027120244	30,445138
	Aplicação 23/11/2020	128,75			12,840177		
17/12/2020	RESGATE	305,21			30,437848	10,027318458	0,007290
	Aplicação 23/11/2020	305,21			30,437848		
18/12/2020	APLICAÇÃO	2.804,07			279,642709	10,027330956	279,649999
18/12/2020	RESGATE	0,07			0,007290	10,027330956	279,642709
	Aplicação 23/11/2020	0,07			0,007290		
21/12/2020	RESGATE	1.753,57			174,878204	10,027378840	104,764505
	Aplicação 18/12/2020	1.753,57			174,878204		
22/12/2020	RESGATE	450,70			44,946565	10,027462560	59,817940
	Aplicação 18/12/2020	450,70			44,946565		
28/12/2020	SALDO ATUAL	599,83			59,817940		59,817940

Resumo do mês

SALDO ANTERIOR	434,01
APLICAÇÕES (+)	2.804,07
RESGATES (-)	2.638,30
RENDIMENTO BRUTO (+)	0,05
IMPOSTO DE RENDA (-)	0,00
IOF (-)	0,00
RENDIMENTO LÍQUIDO	0,05
SALDO ATUAL =	599,83
Disponível p/ Resg =	599,83
Carência p/ Resg =	0,00
IR Estimado =	0,00
IR complementar =	0,00
IOF estimado =	0,00

Aplicações em ser

Data	Documento	Valor aplicado	Quantidade cotas	Saldo cotas
18/12/2020	909.292.318	2.804,07	279,642709	59,817940

Valor da Cota

30/11/2020	10,026715486
28/12/2020	10,027583419

Rentabilidade

No mês	0,0086
No ano	0,4885
Últimos 12 meses	0,4988

VALORES LÍQUIDOS PARA RESGATE

Projeção para 28/12/2020 - Cota: 10,027583419

Transação efetuada com sucesso por: J5910833 MARLY CONCEICAO GIARDINI ARROYO.

Serviço de Atendimento ao Consumidor - SAC 0800 729 0722

Ouvidoria BB 0800 729 5678
Para deficientes auditivos 0800 729 0088

RELAÇÃO DOS TRABALHADORES CONSTANTES NO ARQUIVO SEFIP
 MODALIDADE : "BRANCO"-RECOLHIMENTO AO FGTS E DECLARAÇÃO À PREVIDÊNCIA

858200000023 065101792101 107648050878 156710100010

EMPRESA/TEGRA PROFISSONALIZACAO E SOCIABILIZA																			
COMP:	12/2020	COD REC:	115	COD GPS:	2305	FPAS:	639	OUTRAS ENT:		SIMPLES:	1	RAT:	2.0	FAP:	0,50	RAT AJUSTADO:	1,00	INSCRICAO:	71.567.101/0001-97
TOMADOR/OBRA:										INSCRICAO:									
NOME TRABALHADOR	REM SEM 13º SAL	REM 13ºSAL	BASE CÁL 13ºSAL PREV SOC	BASE CÁL PREV SOCIAL	PIS/PASEP/CI	CONTRIB SEG DEVIDA	ADMISSÃO	CAT	OCOR	DATA/COD MOVIMENTAÇÃO	DEPÓSITO	OCBO	JAM						
ALINE MARCHETTI	1.720,92	860,46	207.80270.61-9	0,00		139,20	21/05/2019	01			206,51		03331	0,00					

TOTAIS DA EMPRESA/TOMADOR
 1.720,92 860,46 0,00 139,20 206,51 0,00

RELAÇÃO DOS TRABALHADORES CONSTANTES NO ARQUIVO SEFIP
RESUMO DO FECHAMENTO - EMPRESA
MODALIDADE : "BRANCO"-RECOLHIMENTO AO FGTS E DECLARAÇÃO À PREVIDÊNCIA

858200000023 065101792101 107648050878 156710100010

EMPRESA: ANTEGRA PROFISSIONALIZAÇÃO E SOCIABILIZA
COMP: 12/2020 COD REC: 115 COD GPS: 2305 FPAS: 639
TOMADOR/OBRA:

Nº DE CONTROLE: PU0oVxjplHip0000-7

Nº ARQUIVO: Ha0H5N2F0Is0000-0
INSCRIÇÃO: 71.567.101/0001-97
FAP: 0,50 RAT AJUSTADO: 1,00
INSCRIÇÃO:

LOGRADOURO: RUA MASCARENHAS CAMELO 626
CIDADE: SOROCABA

UF: SP CEP: 18017-013

BAIRRO: VL CAMPOS

CNAE PREPONDERANTE: 8800600
CNAE: 8800600

CAT	QUANT	REMUNERAÇÃO SEM 13º	REMUNERAÇÃO 13º	BASE CÁL PREV SOC	BASE CÁL 13º PREV SOC
01	1	1.720,92	860,46	1.720,92	0,00
TOTAIS:	1	1.720,92	860,46	1.720,92	0,00

RELAÇÃO DOS TRABALHADORES CONSTANTES NO ARQUIVO SEFIP
 MODALIDADE : 9-CONFIRMAÇÃO INFORMAÇÕES ANTERIORES - REC/DECL AO FGTS E DECL À PREVIDÊNCIA

EMPRESA: ANTEGRA PROFISSIONALIZAÇÃO E SOCIABILIZA

INSCRIÇÃO: 71.567.101/0001-97

COMP: 12/2020 COD REC: 115 COD GPS: 2305 FPAS: 639 OUTRAS ENT: SIMPLES: 1 RAT: 2,0

FAP: 0,50 RAT AJUSTADO: 1,00

TOMADOR/OBRA:

INSCRIÇÃO:

NOME TRABALHADOR	REM SEM 13* SAL	REM 13*SAL	PIS/PASEP/CI BASE CÁL 13*SAL PREV SOC BASE CÁL PREV SOCIAL	ADMISSÃO CONTRIB SEG DEVIDA	CAT	OCOR DEPÓSITO	DATA/COD MOVIMENTAÇÃO	OCBO JAM
CAMILA APARECIDA XAVIER PIRES DE LIMA	1.572,94	786,46	162.51781.85-9 0,00	12/06/2017 125,88	01	0,00		02516 0,00
JESSICA IARA DE ALMEIDA SILVA	1.233,16	154,14	210.74464.26-7 0,00	02/10/2020 95,30	01	0,00		05153 0,00
MARLI DO CARMO FILHO	635,06	92,00	128.87889.23-2 0,00	03/01/2005 47,62	01	0,00		05143 0,00
PATRICIA RIBEIRO DA CRUZ	821,98	371,98	128.93367.85-4 8,48	04/12/2019 62,28	01	0,00		02515 0,00

TOTAIS DA EMPRESA/TOMADOR

4,263,14

1,404,58

8,48

331,08

0,00

0,00

RELAÇÃO DOS TRABALHADORES CONSTANTES NO ARQUIVO SEFIP
RESUMO DO FECHAMENTO - EMPRESA
MODALIDADE : 9-CONFIRMAÇÃO INFORMAÇÕES ANTERIORES - REC/DECL AO FGTS E DECL À PREVIDÊNCIA

EMPRESA: ANTEGRA PROFISSIONALIZAÇÃO E SOCIALIZAÇÃO
No DE CONTROLE: PU00Vxj0Hj0000-7
COMP: 12/2020 COD REC: 115 COD GPS: 2305 FPAS: 639 OUTRAS ENT: SIMPLES: 1 RAT: 2.0
TOMADOR/OBRA: N° ARQUIVO: H90H5N2F01s0000-0
INSCRIÇÃO: 71.567.101/0001-97
FAP: 0.50 RAT AJUSTADO: 1.00
INSCRIÇÃO:

LOGRADOURO: RUA MASCARENHAS CAMELO 626 BAIRRO: VL CAMPOS CNAE PREPONDERANTE: 8800600
CIDADE: SOROCABA UF: SP CEP: 18017-013 CNAE: 8800600

CAT	QUANT	REMUNERAÇÃO SEM 13*	REMUNERAÇÃO 13*	BASE CÁL PREV SOC	BASE CÁL 13* PREV SOC
01	4	4.263,14	1.404,58	4.263,14	8,48
TOTAIS	4	4.263,14	1.404,58	4.263,14	8,48

RELAÇÃO DOS TRABALHADORES CONSTANTES NO ARQUIVO SEFIP
RESUMO DO FECHAMENTO - EMPRESA
FGTS

EMPRESA: ANTEGRA PROFISSIONALIZACAO E SOCIABILIZA No DE CONTROLE: PU0oVxjoHip0000-7 N° ARQUIVO: Ha0H5N2F0is0000-0
COMP: 12/2020 COD REC: 115 COD GPS: 2305 FPAS: 639 OUTRAS ENT: SIMPLES: 1 RAT: 2,0 INSCRICAO: 71.567.101/0001-97
TOMADOR/OBRA: FAP: 0,50 RAT AJUSTADO: 1,00 INSCRICAO:
LOGRADOURO: RUA MASCARENHAS CAMELO 626 BAIRRO: VL CAMPOS CNAE PREPONDERANTE: 8800600
CIDADE: SOROCABA UF: SP CEP: 18017-013 CNAE: 8800600

MODALIDADE : "Branco"-RECOLHIMENTO AO FGTS E DECLARAÇÃO À PREVIDÊNCIA

	FGTS - 8%
REMUNERAÇÃO SEM 13º SALÁRIO	1.720,92
REMUNERAÇÃO 13º SALÁRIO	860,46
QUANTIDADE TRABALHADORES	1

MODALIDADE : 9-CONFIRMAÇÃO INFORMAÇÕES ANTERIORES - REC/DECL AO FGTS E DECL À PREVIDÊNCIA

	FGTS - 8%
REMUNERAÇÃO SEM 13º SALÁRIO	4.263,14
REMUNERAÇÃO 13º SALÁRIO	1.404,58
QUANTIDADE TRABALHADORES	4

VALORES DO FGTS
DATA DE RECOLHIMENTO ATÉ

DEPÓSITO FGTS	ENCARGOS FGTS	CONTRIB SOCIAL	ENCARGOS CONTRIB SOCIAL	TOTAL RECOLHER
206,51	0,00	0,00	0,00	206,51

RELAÇÃO DOS TRABALHADORES CONSTANTES NO ARQUIVO SEFIP
RESUMO DO FECHAMENTO - EMPRESA
FGTS

EMPRESA: ANTEGRA PROFISSIONALIZAÇÃO E SOCIABILIZA
COMP: 12/2020 COD REC: 115 COD GPS: 2305 FPAS: 639 OUTRAS ENT: SIMPLES: 1 RAT: 2,0
TOMADOR/OBRA:
No DE CONTROLE: PU0oVxjoHip0000-7
Nº ARQUIVO: Ha0H5N2F0is0000-0
INSCRIÇÃO: 71.567.101/0001-97
FAP: 0,50 RAT AJUSTADO: 1,00
INSCRIÇÃO:
LOGRADOURO: RUA MASCARENHAS CAMELO 626 BAIRRO: VL CAMPOS CHAE PREPONDERANTE: 8800600
CIDADE: SOROCABA UF: SP CEP: 18017-013 CNAE: 8800600

MODALIDADE : "Branco"-RECOLHIMENTO AO FGTS E DECLARAÇÃO À PREVIDÊNCIA

	FGTS - 8%
REMUNERAÇÃO SEM 13º SALÁRIO	1.720,92
REMUNERAÇÃO 13º SALARIO	860,46
QUANTIDADE TRABALHADORES	1

MODALIDADE : 9-CONFIRMAÇÃO INFORMAÇÕES ANTERIORES - REC/DECL AO FGTS E DECL À PREVIDÊNCIA

	FGTS - 8%
REMUNERAÇÃO SEM 13º SALÁRIO	4.263,14
REMUNERAÇÃO 13º SALARIO	1.404,58
QUANTIDADE TRABALHADORES	4

VALORES DO FGTS

DATA DE RECOLHIMENTO ATÉ

DEPÓSITO FGTS	ENCARGOS FGTS	CONTRIB SOCIAL	ENCARGOS CONTRIB SOCIAL	TOTAL RECOLHER
206,51	0,00	0,00	0,00	206,51

RESUMO DAS INFORMAÇÕES À PREVIDÊNCIA SOCIAL CONSTANTES NO ARQUIVO SEFIP
 EMPRESA

EMPRESA: ANTEGRA PROFISSIONALIZACAO E SOCIABILIZA No DE CONTROLE: PU0oVxjoHlp0000-7 Nº ARQUIVO: Ha0H5N2F0is0000-0
 COMP: 12/2020 COD REC: 115 COD GPS: 2305 FPAS: 639 OUTRAS ENT: SIMPLES: 1 RAT: 2,0 INSCRICAO: 71.567.101/0001-97
 TOMADOR/OBRA: FAP: 0,50 RAT AJUSTADO: 1,00 INSCRICAO:

LOGRADOURO: RUA MASCARENHAS CAMELO 626 BAIRRO: VL CAMPOS CNAE PREPONDERANTE: 8800600
 CIDADE: SOROCABA UF: SP CEP: 18017-013 TELEFONE: 0015 3032 0012 CNAE: 8800600

VALOR DEV PREV SOC CALCULADO SEFIP:	421,66	CONTRIB SEGURADOS - DEVIDA:	470,28
SALÁRIO FAMÍLIA:	48,62	RECEITA EVENTO DESP/PATROCÍNIO:	0,00
SALÁRIO MATERNIDADE:	0,00	PERC DE ISENÇÃO DE FILANTROPIA:	100,00
VALORES PAGOS COOP TRABALHO - SEM ADICIONAL:	0,00	13º SALÁRIO MATERNIDADE:	0,00
VALORES PAGOS COOP TRABALHO - ADIC. 15 ANOS:	0,00	COM PRODUÇÃO PJ:	0,00
VALORES PAGOS COOP TRABALHO - ADIC. 20 ANOS:	0,00	COM PRODUÇÃO PF:	0,00
VALORES PAGOS COOP TRABALHO - ADIC. 25 ANOS:	0,00	VALOR DAS FATURAS EMITIDAS PARA O TOMADOR:	0,00

COMPENSAÇÃO			
PERÍODO INICIAL:	PERÍODO FINAL:	VALOR SOLICITADO:	0,00
VALOR ABATIDO:	0,00	VALOR A COMPENSAR:	0,00
		VALOR EXCEDENTE AO LIMITE DOS 30%:	0,00

RETENÇÃO (LEI 9.711/98)			
VALOR INFORMADO:	0,00	VALOR ABATIDO PELO SEFIP:	0,00
		VALOR A COMPENSAR/RESTITUIR:	0,00

BASE DE CÁLCULO APOSENTADORIA ESPECIAL/OCORRÊNCIA			
15 ANOS:	0,00	20 ANOS:	0,00
25 ANOS:			0,00
QUANTIDADE:	0	QUANTIDADE:	0
		QUANTIDADE:	0

QUANTIDADE DE MOVIMENTAÇÕES / CODIGOS

H:	0	I1:	0	I2:	0	I3:	0	I4:	0	J:	0	K:	0	L:	0	M:	0	N1:	0
N2:	0	N3:	0	O1:	0	O2:	0	O3:	0	P1:	0	P2:	0	P3:	0	Q1:	0	Q2:	0
Q3:	0	Q4:	0	Q5:	0	Q6:	0	Q7:	0	R:	0	S2:	0	S3:	0	U1:	0	U2:	0
U3:	0	V3:	0	W:	0	X:	0	Y:	0	Z1:	0	Z2:	0	Z3:	0	Z4:	0	Z5:	0

RELAÇÃO DOS TRABALHADORES CONSTANTES NO ARQUIVO SEFIP
 MODALIDADE : 1-DECLARAÇÃO AO FGTS E À PREVIDÊNCIA

EMPRESA/TEGRA PROFISSONALIZAÇÃO E SOCIABILIZA							INSCRIÇÃO: 71.567.101/0001-97	
COMP:	COD REC:	COD GPS:	FPAS:	OUTRAS ENT:	SIMPLES:	RAT:	FAP:	RAT AJUSTADO:
13/2020	115	2305	639		1	2,0	0,50	1,00
TOMADOR/OBRA:							INSCRIÇÃO:	
NOME TRABALHADOR	REM SEM 13º SAL	REM 13º SAL	PIS/PASEP/CI BASE CÁL 13º SAL PREV SOC BASE CÁL PREV SOCIAL	ADMISSÃO CONTRIB SEG DEVIDA	CAT	OCOR DEPÓSITO	DATA/COD MOVIMENTAÇÃO	OCBO JAM
ALINE MARCHETTI	0,00	0,00	207.80270.61-9 1.720,92	21/05/2019 139,20	01	0,00		03331 0,00
CAMILA APARECIDA XAVIER PIRES DE LIMA	0,00	0,00	162.51781.85-9 1.572,94	12/06/2017 125,88	01	0,00		02516 0,00
JESSICA IARA DE ALMEIDA SILVA	0,00	0,00	210.74464.26-7 308,29	02/10/2020 23,12	01	0,00		05153 0,00
MARLI DO CARMO FILHO	0,00	0,00	128.87889.23-2 163,20	03/01/2005 12,24	01	0,00		05143 0,00
PATRICIA RIBEIRO DA CRUZ	0,00	0,00	128.93367.85-4 718,87	04/12/2019 53,91	01	0,00		02515 0,00
TOTAIS DA EMPRESA/TOMADOR								
	0,00	0,00	4.484,22	354,35		0,00		0,00

RELAÇÃO DOS TRABALHADORES CONSTANTES NO ARQUIVO SEFIP
RESUMO DO FECHAMENTO - EMPRESA
MODALIDADE : 1-DECLARAÇÃO AO FGTS E À PREVIDÊNCIA

EMPRESANTEGRA PROFISSIONALIZACAO E SOCIABILIZA

Nº DE CONTROLE: JcdD8zBZaTN0000-1

Nº ARQUIVO: IFL90DOUGJ0000-4

COMP: 13/2020 COD REC: 115 COD GPS: 2305 FPAS: 639 OUTRAS ENT: SIMPLES: 1 RAT: 2,0
TOMADOR/OBRA:

INSCRICAO: 71.567.101/0001-97

FAP: 0,50 RAT AJUSTADO: 1,00

INSCRICAO:

LOGRADOURO: RUA MASCARENHAS CAMELO 626
CIDADE: SOROCABA

UF: SP CEP: 18017-013

BAIRRO: VL CAMPOS

CNAE PREPONDERANTE 8800600
CNAE: 8800600

CAT	QUANT	REMUNERAÇÃO SEM 13º	REMUNERAÇÃO 13º	BASE CÁL PREV SOC	BASE CÁL 13º PREV SOC
01	5	0,00	0,00	0,00	4.484,22
TOTAIS:	5	0,00	0,00	0,00	4.484,22

RELAÇÃO DOS TRABALHADORES CONSTANTES NO ARQUIVO SEFIP
RESUMO DO FECHAMENTO - EMPRESA
FGTS

EMPRESA: INTEGRA PROFISSIONALIZACAO E SOCIABILIZA

Nº DE CONTROLE: JedD8zBZaTN0000-1

Nº ARQUIVO: IFL90DOUGJ0000-4

COMP: 13/2020 COD REC: 115 COD GPS: 2305 FPAS: 639 OUTRAS ENT: SIMPLES: 1 RAT: 2.0

INSCRICAO: 71.567.101/0001-97

TOMADOR/OBRA:

FAP: 0,50 RAT AJUSTADO: 1,00

INSCRICAO:

LOGRADOURO: RUA MASCARENHAS CAMELO 626
CIDADE: SOROCABA

UF: SP CEP: 18017-013

BAIRRO: VL CAMPOS

CNAE PREPONDERANTE 8800600
CNAE: 8800600

MODALIDADE : 1-DECLARAÇÃO AO FGTS E À PREVIDÊNCIA

FGTS - 8%

REMUNERAÇÃO SEM 13º SALÁRIO

0,00

REMUNERAÇÃO 13º SALÁRIO

0,00

QUANTIDADE TRABALHADORES

5

RESUMO DAS INFORMAÇÕES À PREVIDÊNCIA SOCIAL CONSTANTES NO ARQUIVO SEFIP
EMPRESA

EMPRESA: EMPRESANTEGRA PROFISSIONALIZACAO E SOCIABILIZA

Nº DE CONTROLE: JedD8zBZaTH0000-1

Nº ARQUIVO: 1FL90DOUGJ0000-4

COMP: 13/2020 COD REC: 115

COD GPS: 2305

FPAS: 639

OUTRAS ENT:

SIMPLES: 1

RAT: 2.0

INSCRICAO: 71.567.101/0001-97

FAP: 0.50 RAT AJUSTADO: 1.00

TOMADOR/OBRA:

INSCRICAO:

LOGRADOURO: RUA MASCARENHAS CAMELO 626
CIDADE: SOROCABA

UF: SP

CEP: 18017-013

BAIRRO: VL CAMPOS
TELEFONE: 0015 3032 0012

CNAE PREPONDERANTE 8800600
CNAE: 8800600

VALOR DEV PREV SOC CALCULADO SEFIP:	354,35	CONTRIB SEGURADOS - DEVIDA:	354,35
SALÁRIO FAMÍLIA:	0,00	RECEITA EVENTO DESP/PATROCÍNIO:	0,00
SALÁRIO MATERNIDADE:	0,00	PERC DE ISENÇÃO DE FILANTROPIA:	100,00
VALORES PAGOS COOP TRABALHO - SEM ADICIONAL:	0,00	13º SALÁRIO MATERNIDADE:	0,00
VALORES PAGOS COOP TRABALHO - ADIC. 15 ANOS:	0,00	COM PRODUÇÃO PJ:	0,00
VALORES PAGOS COOP TRABALHO - ADIC. 20 ANOS:	0,00	COM PRODUÇÃO PF:	0,00
VALORES PAGOS COOP TRABALHO - ADIC. 25 ANOS:	0,00	VALOR DAS FATURAS EMITIDAS PARA O TOMADOR:	0,00

COMPENSAÇÃO		VALOR SOLICITADO:	0,00
PERÍODO INICIAL:	PERÍODO FINAL:	VALOR EXCEDENTE AO LIMITE DOS 30%:	0,00
VALOR ABATIDO:	0,00	VALOR A COMPENSAR:	0,00

RETENÇÃO (LEI 9.711/98)			
VALOR INFORMADO:	0,00	VALOR ABATIDO PELO SEFIP:	0,00
		VALOR A COMPENSAR/RESTITUIR:	0,00

BASE DE CÁLCULO APOSENTADORIA ESPECIAL/OCORRÊNCIA			
15 ANOS:	0,00	20 ANOS:	0,00
25 ANOS:			0,00
QUANTIDADE:	0	QUANTIDADE:	0
		QUANTIDADE:	0

QUANTIDADE DE MOVIMENTAÇÕES / CODIGOS

H:	0	I1:	0	I2:	0	I3:	0	I4:	0	J:	0	K:	0	L:	0	M:	0	N1:	0
N2:	0	N3:	0	O1:	0	O2:	0	O3:	0	P1:	0	P2:	0	P3:	0	Q1:	0	Q2:	0
Q3:	0	Q4:	0	Q5:	0	Q6:	0	Q7:	0	R:	0	S2:	0	S3:	0	U1:	0	U2:	0
U3:	0	V3:	0	W:	0	X:	0	Y:	0	Z1:	0	Z2:	0	Z3:	0	Z4:	0	Z5:	0

RELAÇÃO DOS TRABALHADORES CONSTANTES NO ARQUIVO SEFIP
 MODALIDADE : 1-DECLARAÇÃO AO FGTS E À PREVIDÊNCIA

EMPRESA/TEGRA PROFISSONALIZACAO E SOCIABILIZA				OUTRAS ENT:		SIMPLES: 1	RAT: 2,0	INSCRICAO: 71.567.101/0001-97	FAP: 0,50	RAT AJUSTADO: 1,00
COMP: 13/2020 COD REC: 115 COD GPS: 2305 FPAS: 639								INSCRICAO:		
TOMADOR/OBRA:										
NOME TRABALHADOR	REM SEM 13º SAL	REM 13º SAL	PIS/PASEP/CI BASE CÁL 13º SAL PREV SOC BASE CÁL PREV SOCIAL	ADMISSÃO CONTRIB SEG DEVIDA	CAT	OCOR DEPÓSITO	DATA/COD MOVIMENTAÇÃO	CBO	JAM	
ALINE MARCHETTI	0,00	0,00	207.80270.61-9 1.720,92	21/05/2019 139,20	01	0,00			03331 0,00	
CAMILA APARECIDA XAVIER PIRES DE LIMA	0,00	0,00	162.51781.85-9 1.572,94	12/06/2017 125,88	01	0,00			02516 0,00	
JESSICA IARA DE ALMEIDA SILVA	0,00	0,00	210.74464.26-7 308,29	02/10/2020 23,12	01	0,00			05153 0,00	
MARLI DO CARMO FILHO	0,00	0,00	128.87889.23-2 163,20	03/01/2005 12,24	01	0,00			05143 0,00	
PATRICIA RIBEIRO DA CRUZ	0,00	0,00	128.93367.85-4 718,87	04/12/2019 53,91	01	0,00			02515 0,00	

TOTAIS DA EMPRESA/TOMADOR
 0,00

0,00

4.484,22

354,35

0,00

RELAÇÃO DOS TRABALHADORES CONSTANTES NO ARQUIVO SEFIP
 RESUMO DO FECHAMENTO - EMPRESA
 MODALIDADE : 1-DECLARAÇÃO AO FGTS E À PREVIDÊNCIA

EMPRESANTEGRA PROFISSIONALIZACAO E SOCIABILIZA
 COMP: 13/2020 COD REC: 115 COD GPS: 2305 FPAS: 639 OUTRAS ENT: SIMPLS: 1 RAT: 2,0
 TOMADOR/OBRA: No DE CONTROLE: JedD8zBZaTN0000-1
 Nº ARQUIVO: IILr9ODOUGJ0000-4
 INSCRICAO: 71.567.101/0001-97
 FAP: 0,50 RAT AJUSTADO: 1,00
 INSCRICAO:

LOGRADOURO: RUA MASCARENHAS CAMELO 626 BAIRRO: VL CAMPOS CNAE PREPONDERANTE 8800800
 CIDADE: SOROCABA UF: SP CEP: 18017-013 CNAE: 8800800

CAT	QUANT	REMUNERAÇÃO SEM 13º	REMUNERAÇÃO 13º	BASE CÁL PREV SOC	BASE CÁL 13º PREV SOC
01	5	0,00	0,00	0,00	4.484,22
TOTAIS:	5	0,00	0,00	0,00	4.484,22

RELAÇÃO DOS TRABALHADORES CONSTANTES NO ARQUIVO SEFIP
RESUMO DO FECHAMENTO - EMPRESA
FGTS

EMPRESA: EMPRESA INTEGRALIZAÇÃO E SOCIALIZAÇÃO

COMP: 13/2020 COD REC: 115
TOMADOR/OBRA:

LOGRADOURO: RUA MASCARENHAS CAMELO 626
CIDADE: SOROCABA

UF: SP CEP: 18017-013

BAIRRO: VL CAMPOS

CNAE PREPONDERANTE: 8800600
CNAE: 8800600

Nº DE CONTROLE: JedD8zBZaTN0000-1

OUTRAS ENT: SIMPLES: 1 RAT: 2,0

Nº ARQUIVO: IFLr9ODOUGJ0000-4
INSCRIÇÃO: 71.567.101/0001-97
FAP: 0,50 RAT AJUSTADO: 1,00
INSCRIÇÃO:

MODALIDADE : 1-DECLARAÇÃO AO FGTS E À PREVIDÊNCIA

	FGTS - 8%
REMUNERAÇÃO SEM 13º SALÁRIO	0,00
REMUNERAÇÃO 13º SALÁRIO	0,00
QUANTIDADE TRABALHADORES	5

RESUMO DAS INFORMAÇÕES À PREVIDÊNCIA SOCIAL CONSTANTES NO ARQUIVO SEFIP
 EMPRESA

EMPRESA: EMPRESANTEGRA PROFISSIONALIZACAO E SOCIABILIZA
 Nº DE CONTROLE: J84D082Z81N0000-1
 Nº ARQUIVO: IRL9000UGJ0000-4
 INSCRIÇÃO: 71.567.101/0001-97
 COMP: 13/2020 COD REC: 115 COD GPS: 2305 FPAS: 638 OUTRAS ENT: SIMPLES: 1 RAT: 2.0 FAP: 0.50 RAT AJUSTADO: 1.00
 TOMADOR/OBRA: INSCRIÇÃO:

LOGRADOURO: RUA MASCARENHAS CAMELO 626 BAIRRO: VL CAMPOS CNAE PREPONDERANTE: 88006000
 CIDADE: SOROCABA UF: SP CEP: 18017-013 TELEFONE: 0015 3032 0612 CNAE: 88006000

VALOR DEV PREV SOC CALCULADO SEFIP:	354,35	CONTRIB SEGURADOS - DEVIDA:	354,35
SALÁRIO FAMILIA:	0,00	RECEITA EVENTO DESP/PATROGINIO:	0,00
SALÁRIO MATERNIDADE:	0,00	PERC DE ISENÇÃO DE FILANTROPIA:	100,00
VALORES PAGOS COOP TRABALHO - SEM ADICIONAL:	0,00	13º SALÁRIO MATERNIDADE:	0,00
VALORES PAGOS COOP TRABALHO - ADIC. 15 ANOS:	0,00	COM PRODUÇÃO PJ:	0,00
VALORES PAGOS COOP TRABALHO - ADIC. 20 ANOS:	0,00	COM PRODUÇÃO PF:	0,00
VALORES PAGOS COOP TRABALHO - ADIC. 25 ANOS:	0,00	VALOR DAS FATURAS EMITIDAS PARA O TOMADOR:	0,00

COMPENSAÇÃO		VALOR SOLICITADO:	0,00
PERÍODO INICIAL:		PERÍODO FINAL:	
VALOR ABATIDO:	0,00	VALOR A COMPENSAR:	0,00
		VALOR EXCEDENTE AO LIMITE DOS 30%:	0,00

RETENÇÃO (LEI 9.711/98)		VALOR A COMPENSAR/RESTITUIR:	0,00
VALOR INFORMADO:	0,00	VALOR ABATIDO PELO SEFIP:	0,00

BASE DE CÁLCULO APOSENTADORIA ESPECIAL/OCORRÊNCIA		25 ANOS:	0,00	QUANTIDADE:	0
15 ANOS:	0,00	20 ANOS:	0,00	QUANTIDADE:	0
QUANTIDADE:	0	QUANTIDADE:	0	QUANTIDADE:	0

QUANTIDADE DE MOVIMENTAÇÕES / CODIGOS

H:	0	I1:	0	I2:	0	I3:	0	I4:	0	J:	0	K:	0	L:	0	M:	0	N1:	0
N2:	0	N3:	0	O1:	0	O2:	0	O3:	0	P1:	0	P2:	0	P3:	0	Q1:	0	Q2:	0
Q3:	0	Q4:	0	Q5:	0	Q6:	0	Q7:	0	R:	0	S2:	0	S3:	0	U1:	0	U2:	0
U3:	0	V3:	0	W:	0	X:	0	Y:	0	Z1:	0	Z2:	0	Z3:	0	Z4:	0	Z5:	0