

Sorocaba, 05 de Agosto de 2021

PRESTAÇÃO DE CONTAS FEDERAL**OFERTA DO SERVIÇO: PROTEÇÃO SOCIAL ESPECIAL DE MEDIA COMPLEXIDADE**

À

*Secretaria de Cidadania de Sorocaba – SECID**Divisão de Parcerias e Planejamento*

INTEGRA – PROFIS SOCIALIZAÇÃO DEF AUDITIVO SOROCABA, CNPJ 71.567.101/0001-97, vem encaminhar a esta Secretaria os documentos e/ou esclarecimentos abaixo relacionados, que compõe a prestação de contas **Julho/2021**, indicando de forma detalhada, a aplicação dos recursos recebidos.

1. Ofício de capa para encaminhamento da Prestação de Contas;
2. Ofício de solicitação de pagamento mês subsequente;
3. Relatório de Execução Financeira (parte I e II);
4. Documentos fiscais das despesas listados no REF pt. II, originais e cópias;
5. Comprovantes de pagamento das despesas listados no REF pt. II, originais e cópias;
6. Relatório de Atendidos do referido mês;
7. Relatório Atividades do referido mês;
8. Certidões Negativas de Débitos.
9. Relação dos profissionais vinculados ao serviço;
10. Extrato bancário da conta corrente exclusiva da Parceria com aplicação financeira;

Recebemos / SECID

10 / 08 / 2021

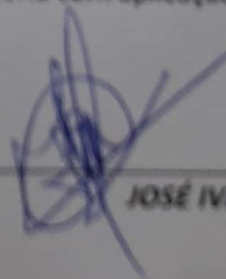
Assista Dima**JOSÉ IVAIR RUVINA**
Presidente

PMS/SECID

SEÇÃO DE CONVÊNIOS E PARCERIAS

13 / 08 / 21

FUNCIONÁRIO:

Tratado



RELATÓRIO DE EXECUÇÃO FINANCEIRA
ANEXO RP-14 - REPASSES AO TERCEIRO SETOR - DEMONSTRATIVO INTEGRAL DAS RECEITAS E DESPESAS
TERMO DE COLABORAÇÃO/FOMENTO

ÓRGÃO PÚBLICO: PREFEITURA MUNICIPAL DE SOROCABA – SECRETARIA DE CIDADANIA DE SOROCABA - SECID
ORGANIZAÇÃO DA SOCIEDADE CIVIL INTEGRA - PROFISSIONALIZAÇÃO DO DEF. AUDITIVO DE SOROCABA
CNPJ: 71.567.101/0001-97
ENDEREÇO E CEP: RUA: MASCARENHAS CAMELO, 626, VILA CAMPOS, CEP: 18.017-013 - SOROCABA/SP
RESPONSÁVEL(IS) PELA OSC JOSÉ IVAIR RUVINA
CPF: 105.951.668-30
OBJETO DA PARCERIA SERVIÇO DE PSE DE MÉDIA COMPLEXIDADE PARA PESSOAS COM DEFICIÊNCIA AUDITIVA E SUAS FAMÍLIAS
EXERCÍCIO 2021
ORIGEM DOS RECURSOS (1): FEDERAL

DOCUMENTO	NÚMERO	DATA	VIGÊNCIA	VALOR MENSAL - R\$
Termo de Colaboração/Fomento nº	2017/21.661	21/07/2017	01/07/2017 a 30/06/2018	R\$ 1.402,00
Aditamento nº 01	2017/21.661	29/06/2018	01/07/2018 a 30/06/2019	R\$ 1.402,00
Aditamento nº 02	2017/21.661	28/06/2019	01/07/2019 a 30/06/2020	R\$ 1.402,00

DEMONSTRATIVO DOS RECURSOS DISPONÍVEIS NO EXERCÍCIO				
DATA PREVISTA PARA O REPASSE	VALORES PREVISTOS (R\$)	DATA DO REPASSE	DOC. DE CRÉDITO Nº	VALORES REPASSADOS (R\$)
23/07/2021	R\$ 1.402,00	23/07/2021	180.972	R\$ 1.402,00
23/07/2021	R\$ 6.745,79	23/07/2021	128685	R\$ 6.745,79
(A) SALDO DO MÊS ANTERIOR				R\$ 294,41
(B) REPASSES PÚBLICOS NO MÊS DE COMPETÊNCIA				R\$ 8.147,79
(C) RECEITAS COM APLICAÇÕES FINANCEIRAS DOS REPASSES PÚBLICOS				R\$ 0,99
(D) OUTRAS RECEITAS DECORRENTES DA EXECUÇÃO DO AJUSTE (2)				R\$ -
(E) TOTAL DE RECURSOS PÚBLICOS (A + B + C + D)				R\$ 8.443,19
(F) RECURSOS PRÓPRIOS DA ENTIDADE PARCEIRA				R\$ -
(G) TOTAL DE RECURSOS DISPONÍVEIS PARA O MÊS DE COMPETÊNCIA (E + F)				R\$ 8.443,19

(1) Fonte do recurso: Federal, Estadual ou Municipal, devendo ser elaborado um anexo para cada fonte de recurso.
(2) Receitas com estacionamento, aluguéis, entre outras.

O(s) signatário(s), na qualidade de representante(s) da organização:

INTEGRA - PROFISSIONALIZAÇÃO DO DEF. AUDITIVO DE SOROCABA

Vem indicar, na forma abaixo detalhada, as despesas incorridas e pagas na competência de:

JULHO

bem como as despesas a pagar no exercício seguinte.

DEMONSTRATIVO DAS DESPESAS INCORRIDAS NO MÊS DE COMPETÊNCIA			
CATEGORIA OU FINALIDADE DA DESPESA	PERÍODO DE REALIZAÇÃO		VALOR APLICADO - R\$
Recursos humanos (5)	JULHO	2021	R\$ 7.698,29
Recursos humanos (6)	JULHO	2021	R\$ -
Medicamentos	JULHO	2021	R\$ -
Gêneros alimentícios	JULHO	2021	R\$ -
Outros materiais de consumo	JULHO	2021	R\$ 494,15
Outros serviços de terceiros	JULHO	2021	R\$ -
Locação de imóveis	JULHO	2021	R\$ -
Locações diversas	JULHO	2021	R\$ -
Utilidades públicas (7)	JULHO	2021	R\$ -
Combustível	JULHO	2021	R\$ -
Bens e materiais permanentes	JULHO	2021	R\$ -
Obras	JULHO	2021	R\$ -
Outras despesas	JULHO	2021	R\$ -
TOTAL DAS DESPESAS			R\$ 8.192,44

(5) Salários, encargos e benefícios. (6) Autônomos e pessoa jurídica. (7) Energia elétrica, água e esgoto, gás, telefone e Internet.
Outras despesas apenas mediante autorização prévia.

DEMONSTRATIVO DO SALDO FINANCEIRO DO EXERCÍCIO	
(G) TOTAL DE RECURSOS DISPONÍVEL NO EXERCÍCIO	R\$ 8.443,19
(J) DESPESAS PAGAS REFERENTES AO MÊS DE REFERÊNCIA	R\$ 8.192,44
(K) RECURSO PÚBLICO NÃO APLICADO [E - (J - F)]	R\$ 250,75
(L) VALOR DEVOLVIDO AO ÓRGÃO PÚBLICO	
(M) VALOR AUTORIZADO PARA APLICAÇÃO NO EXERCÍCIO SEGUINTE (K - L)	R\$ 250,75

PMS/SECID
SEÇÃO DE CONVÊNIOS E PARCERIAS
13/09/21
FUNCIONÁRIO: marcos

Sorocaba, 05 de Agosto de 2021.

Ofício: INTEGRA – PROFIS SOCIABILIZAÇÃO DEF AUDITIVO SOROCABA

Assunto: Solicitação de Pagamento.

Solicitamos o pagamento do mês de **Agosto/2021**, no valor de R\$ 1.402,00 (Um Mil e Quatrocentos e Dois Reais), referente a recursos do termo de colaboração/fomento com o Município de Sorocaba/ Secretaria de Cidadania de Sorocaba – SECID, movimentados exclusivamente no Banco do Brasil, Agência 2923-8, Conta Corrente 108480-1.

Atenciosamente,



JOSÉ IVAIR RUVINA
Presidente

A

Secretaria de Cidadania de Sorocaba – SECID

Divisão de Parcerias e Planejamento

RELATÓRIO DE EXECUÇÃO FINANCEIRA
ANEXO RP-14 - REPASSES AO TERCEIRO SETOR - DEMONSTRATIVO INTEGRAL DAS RECEITAS E DESPESAS
TERMO DE COLABORAÇÃO/FOMENTO

ÓRGÃO PÚBLICO: PREFEITURA MUNICIPAL DE SOROCABA – SECRETARIA DE CIDADANIA DE SOROCABA - SECID
ORGANIZAÇÃO DA SOCIEDADE CIVIL INTEGRA - PROFISSIONALIZAÇÃO DO DEF. AUDITIVO DE SOROCABA
CNPJ: 71.567.101/0001-97
ENDEREÇO E CEP: RUA: MASCARENHAS CAMELO, 626, VILA CAMPOS, CEP: 18.017-013 - SOROCABA/SP
RESPONSÁVEL(IS) PELA OSC JOSÉ IVAIR RUVINA
CPF: 105.951.668-30
OBJETO DA PARCERIA SERVIÇO DE PSE DE MÉDIA COMPLEXIDADE PARA PESSOAS COM DEFICIÊNCIA AUDITIVA E SUAS FAMÍLIAS
EXERCÍCIO 2021 **COMPETÊNCIA:** JUNHO
ORIGEM DOS RECURSOS (1): FEDERAL

DOCUMENTO	NÚMERO	DATA	VIGÊNCIA	VALOR MENSAL - R\$
Termo de Colaboração/Fomento nº	2017/21.661	21/07/2017	01/07/2017 a 30/06/2018	R\$ 1.402,00
Aditamento nº 01	2017/21.661	29/06/2018	01/07/2018 a 30/06/2019	R\$ 1.402,00
Aditamento nº 02	2017/21.661	28/06/2019	01/07/2019 a 30/06/2020	R\$ 1.402,00

DEMONSTRATIVO DOS RECURSOS DISPONÍVEIS NO EXERCÍCIO				
DATA PREVISTA PARA O REPASSE	VALORES PREVISTOS (R\$)	DATA DO REPASSE	DOC. DE CRÉDITO Nº	VALORES REPASSADOS (R\$)
23/07/2021	R\$ 1.402,00	23/07/2021	180.972	R\$ 1.402,00
23/07/2021	R\$ 6.745,79	23/07/2021	128685	R\$ 6.745,79
(A) SALDO DO MÊS ANTERIOR				R\$ 234,41
(B) REPASSES PÚBLICOS NO MÊS DE COMPETÊNCIA				R\$ 8.147,79
(C) RECEITAS COM APLICAÇÕES FINANCEIRAS DOS REPASSES PÚBLICOS				R\$ 0,99
(D) OUTRAS RECEITAS DECORRENTES DA EXECUÇÃO DO AJUSTE (2)				R\$ -
(E) TOTAL DE RECURSOS PÚBLICOS (A + B+ C + D)				R\$ 8.443,19
(F) RECURSOS PRÓPRIOS DA ENTIDADE PARCEIRA				R\$ -
(G) TOTAL DE RECURSOS DISPONÍVEIS PARA O MÊS DE COMPETÊNCIA (E + F)				R\$ 8.443,19

(1) Fonte do recurso: Federal, Estadual ou Municipal, devendo ser elaborado um anexo para cada fonte de recurso.

(2) Receitas com estacionamento, alugueis, entre outras.

O(s) signatário(s), na qualidade de representante(s) da organização:

INTEGRA - PROFISSIONALIZAÇÃO DO DEF. AUDITIVO DE SOROCABA

Vem indicar, na forma abaixo detalhada, as despesas incorridas e pagas na competência de:

JUNHO

bem como as despesas a pagar no exercício seguinte.

DEMONSTRATIVO DAS DESPESAS INCORRIDAS NO MÊS DE COMPETÊNCIA			
CATEGORIA OU FINALIDADE DA DESPESA	PERÍODO DE REALIZAÇÃO		VALOR APLICADO - R\$
Recursos humanos (5)	JUNHO	2021	R\$ 7.698,29
Recursos humanos (6)	JUNHO	2021	R\$ -
Medicamentos	JUNHO	2021	R\$ -
Gêneros alimentícios	JUNHO	2021	R\$ -
Outros materiais de consumo	JUNHO	2021	R\$ -
Outros serviços de terceiros	JUNHO	2021	R\$ 494,15
Locação de imóveis	JUNHO	2021	R\$ -
Locações diversas	JUNHO	2021	R\$ -
Utilidades públicas (7)	JUNHO	2021	R\$ -
Combustível	JUNHO	2021	R\$ -
Bens e materiais permanentes	JUNHO	2021	R\$ -
Obras	JUNHO	2021	R\$ -
Outras despesas	JUNHO	2021	R\$ -
TOTAL DAS DESPESAS			R\$ 8.192,44

(5) Salários, encargos e benefícios. (6) Autônomos e pessoa jurídica. (7) Energia elétrica, água e esgoto, gás, telefone e internet.

Outras despesas apenas mediante autorização prévia.

DEMONSTRATIVO DO SALDO FINANCEIRO DO EXERCÍCIO	
(G) TOTAL DE RECURSOS DISPONÍVEL NO EXERCÍCIO	R\$ 8.443,19
(J) DESPESAS PAGAS REFERENTES AO MÊS DE REFERÊNCIA	R\$ 8.192,44
(K) RECURSO PÚBLICO NÃO APLICADO [E – (J – F)]	R\$ 250,75
(L) VALOR DEVOLVIDO AO ÓRGÃO PÚBLICO	
(M) VALOR AUTORIZADO PARA APLICAÇÃO NO EXERCÍCIO SEGUINTE (K – L)	R\$ 250,75

	RELATÓRIO DE EXECUÇÃO FINANCEIRA
	REPASSES AO TERCEIRO SETOR
	DEMONSTRATIVO INTEGRAL DAS RECEITAS E DESPESAS
	TERMOS DE COLABORAÇÃO/FOMENTO

RELAÇÃO DAS DESPESAS	
1	2
3	4
5	6
7	8
9	10
11	12
13	14
15	16
17	18
19	20
21	22
23	24
25	26
27	28
29	30
31	32
33	34
35	36
37	38
39	40
41	42
43	44
45	46
47	48
49	50
51	52
53	54
55	56
57	58
59	60
61	62
63	64
65	66
67	68
69	70
71	72
73	74
75	76
77	78
79	80
81	82
83	84
85	86
87	88
89	90
91	92
93	94
95	96
97	98
99	100

[illegible]

Declaramos, na qualidade de responsáveis pela entidade supra epigrafada, sob as penas da Lei, que a despesa relacionada, examinada pelo Conselho Fiscal, comprova a exata aplicação dos recursos recebidos para os fins indicados, conforme programa de trabalho aprovado, proposto ao Órgão Concessor.

LOCAL e DATA:

Sorocaba, 05 de Agosto de 2021

DIRIGENTE: _____

JOSE IVAR BUVINA

(nome, cargo e assinatura)

CONTADOR/Nº CRC

DELTA CONTABILIDADE E ASSESSORIA TECNICA EM TERCEIRO SETOR LTDA - ME

(nome, cargo e assinatura)

CRC 2SP038804/O-1 - CNPJ: 15.776.634/0001-08



FUNDO DE GARANTIA DO TEMPO DE SERVIÇO

GFIP - SEFIP 8.40

GRF - GUIA DE RECOLHIMENTO DO FGTS

GERADA EM 26/07/2021 - 17:00:04

01-RAZÃO SOCIAL/NOME INTEGRA PROFISSIONALIZACAO E SOCIABILIZA				02-DDD/TELEFONE (0015) 30320012	
03-FPAS 639	04-SIMPLES 1	05-REMUNERAÇÃO 1.851,88	06-QTDE TRABALHADORES 1	07-ALÍQUOTA FGTS 8	
08-CÓD RECOLHIMENTO 115	09-ID RECOLHIMENTO 017980-9	10-INSCRIÇÃO/TIPO (8) 71.567.101/0001-97	11-COMPETÊNCIA 07/2021	12-DATA DE VALIDADE 07/08/2021	

13-DEPÓSITO + CONTRIB SOCIAL 2019 R\$ 148,15	14-ENCARGOS 0,00	15-TOTAL A RECOLHER 148,15
--	---------------------	-------------------------------

VALOR FGTS A RECOLHER ATÉ O DIA 07/08/2021

858300000017 481501792106 807655050874 156710100010

AUTENTICAÇÃO MECÂNICA



FUNDO DE GARANTIA DO TEMPO DE SERVIÇO

GFIP - SEFIP 8.40

GRF - GUIA DE RECOLHIMENTO DO FGTS

GERADA EM 26/07/2021 - 17:00:04

01-RAZÃO SOCIAL/NOME INTEGRA PROFISSIONALIZACAO E SOCIABILIZA				02-DDD/TELEFONE (0015) 30320012	
03-FPAS 639	04-SIMPLES 1	05-REMUNERAÇÃO 1.851,88	06-QTDE TRABALHADORES 1	07-ALÍQUOTA FGTS 8	
08-CÓD RECOLHIMENTO 115	09-ID RECOLHIMENTO 017980-9	10-INSCRIÇÃO/TIPO (8) 71.567.101/0001-97	11-COMPETÊNCIA 07/2021	12-DATA DE VALIDADE 07/08/2021	

13-DEPÓSITO + CONTRIB SOCIAL 148,15	14-ENCARGOS 0,00	15-TOTAL A RECOLHER 148,15
--	---------------------	-------------------------------

VALOR FGTS A RECOLHER ATÉ O DIA 07/08/2021

858300000017 481501792106 807655050874 156710100010

AUTENTICAÇÃO MECÂNICA





Consultas - Emissão de comprovantes

G3337808512123561
28/07/2021 09:58:56

SISRR - SISTEMA DE INFORMACOES BANCO DO BRASIL
28/07/2021 - AUTOTENDIMENTO - 08.58.55
2923802923 SEGUNDA VIA 00001

COMPROVANTE DE PAGAMENTO

CLIENTE: INTEGRA-PROFIS, SOCIABILIZ

AGENCIA: 2923-8 CONTA: 108.488-1

Convenio FGTS ARRECADACAO GBA

Codigo de Barras 858300000001-7 48150179218-6
80755505007-4 15671810001-0

Data do pagamento 27/07/2021

CNPJ/CEI/CPF 14567181/0001-37

COMPETENCIA 07/2021

CODIGO DE DEBITAMENTO 115

VENCIMENTO 07/08/2021

VALOR DEPOSITO 148,30

Valor Total 148,30

DOCUMENTO 071701

AUTENTICACAO SISRR: 8.813.888.100.141.888

R\$



FUNDO DE GARANTIA DO TEMPO DE SERVIÇO

GFIP - SEFIP 8.40

GRF - GUIA DE RECOLHIMENTO DO FGTS

GERADA EM 26/07/2021 - 15:52:53

01-RAZÃO SOCIAL/NOME INTEGRA PROFISSIONALIZACAO E SOCIABILIZA				02-DDD/TELEFONE (0015) 30320012
03-PPAS 639	04-SIMPLES 1	05-REMUNERAÇÃO 5.016,50	06-QTDE TRABALHADORES 5	07-ALÍQUOTA FGTS 8
08-CÓD RECOLHIMENTO 115	09-ID RECOLHIMENTO 017980-9	10-INSCRIÇÃO/TIPO (8) 1.567.101/0001-97	11-COMPETÊNCIA 07/2021	12-DATA DE VALIDADE 07/08/2021

13-DEPÓSITO * CONTRIB SOCIAL 401,32	14-ENCARGOS 0,00	15-TOTAL A RECOLHER 401,32
--	---------------------	-------------------------------

VALOR FGTS A RECOLHER ATÉ O DIA 07/08/2021

858400000043 013201792100 807655050874 156710100010

AUTENTICAÇÃO MECÂNICA



FUNDO DE GARANTIA DO TEMPO DE SERVIÇO

GFIP - SEFIP 8.40

GRF - GUIA DE RECOLHIMENTO DO FGTS

GERADA EM 26/07/2021 - 15:52:53

01-RAZÃO SOCIAL/NOME INTEGRA PROFISSIONALIZACAO E SOCIABILIZA				02-DDD/TELEFONE (0015) 30320012
03-PPAS 639	04-SIMPLES 1	05-REMUNERAÇÃO 5.016,50	06-QTDE TRABALHADORES 5	07-ALÍQUOTA FGTS 8
08-CÓD RECOLHIMENTO 115	09-ID RECOLHIMENTO 017980-9	10-INSCRIÇÃO/TIPO (8) 71.567.101/0001-97	11-COMPETÊNCIA 07/2021	12-DATA DE VALIDADE 07/08/2021

13-DEPÓSITO * CONTRIB SOCIAL 401,32	14-ENCARGOS 0,00	15-TOTAL A RECOLHER 401,32
--	---------------------	-------------------------------

VALOR FGTS A RECOLHER ATÉ O DIA 07/08/2021

858400000043 013201792100 807655050874 156710100010

AUTENTICAÇÃO MECÂNICA



SISBB - SISTEMA DE INFORMACOES BANCO DO BRASIL
28/07/2021 - AUTOATENDIMENTO - 08.58.55
2923802923 SEGUNDA VIA 0001

COMPROVANTE DE PAGAMENTO

CLIENTE: INTEGRA-PROFIS. SOCIABILI

AGENCIA: 2923-8 CONTA: 108.480-1

Convenio FGTS ARRECADACAO GRF

Codigo de Barras 8584000000433 01320179210-0
80765506087-4 15671010001-0

Data do pagamento

CNPJ/CEI/CPF

COMPETENCIA

CODIGO RECOLHIMENTO

VENCIMENTO

VALOR DEPOSITO

Valor Total

DOCUMENTO: 072702

AUTENTICACAO SISBB:

5.11D.42E.7A8.DE7.AAB

Pago com Recursos
FEDERAIS/SECID
Termo de Colaboração nº
2017
R\$

27/07/2021

71567101/0001-97

07/2021

115

07/08/2021

401,32

401,32

28/07/2021 - BANCO DO BRASIL - 08:58:55
292302923 0001

COMPROVANTE DE PAGAMENTO DE TITULOS

CLIENTE: INTEGRA-PROFIS, SOCIABILI
AGENCIA: 2923-B CONTA: 108.480-1
=====

BCO 852 S.A.

=====

21890010070453297080566804909886387080000049415

BENEFICIARIO:

DELTA CONTABILIDADE E ASSESSORIA TE

NOME FANTASIA:

DELTA CONTABILIDADE E ASSESSORIA TE

CNPJ: 71.027.866/0001-34

BENEFICIARIO FINAL:

DELTA CONTABILIDADE E ASSESSORIA TE

CNPJ: 15.776.634/0001-08

PAGADOR:

INTEGRA-PROFIS, SOCIABILIZACAO DEF

CNPJ: 71.567.101/0001-02

NR. DOCUMENTO 72.703

DATA DE VENCIMENTO 10/08/2021

DATA DO PAGAMENTO 27/07/2021

VALOR DO DOCUMENTO 494,15

VALOR COBRADO 494,15

NR.AUTENTICACAO D73D6.9F8.50C.0C7.80B

Central de Atendimento BB

4004 0001 Capitais e regioes metropolitanas

0800 729 0001 Demais localidades.

Consultas, informacoes e servicos transacionais.

SAC BB

0800 729 0722

Informacoes, reclamacoes, cancelamento de
produtos e servicos.

Ouvidoria

0800 729 5678

Reclamacoes nao solucionadas nos canais
habituais agencia, SAC e demais canais de
atendimento.

Atendimento a Deficientes Auditivos ou de Fala

0800 729 0088

Informacoes, reclamacoes, cancelamento de cartao,
outros produtos e servicos de Ouvidoria.



Prefeitura de Sorocaba
SECRETARIA DA FAZENDA
NOTA FISCAL DE SERVIÇOS ELETRÔNICA - NFS-e

Número da Nota

00003250

Data e Hora de Emissão

27/07/2021 02:02:41

Código de Verificação

c4fd59bc

PRESTADOR DE SERVIÇOS

Nome/Razão Social: **DELTA CONTABILIDADE E ASSESSORIA TÉCNICA EM TERCEIRO SETOR E EDUCACAO LTDA**

CPF/CNPJ: **15.776.634/0001-08**

Inscrição Municipal: **000321331**

Endereço: **RUA CASTANHO TAQUES, Nº141 - SALA 2 - JARDIM ANA MARIA - CEP:18065-230**

Município: **SOROCABA**

UF: **SP**

TOMADOR DE SERVIÇOS

Nome/Razão Social: **INTEGRA-PROFIS. SOCIABILIZACAO DEF.AUDITIVO SOROCABA**

CPF/CNPJ: **71.567.101/0001-97**

Endereço: **VIELA UM, Nº626 - BAIRRO JARDIM IPE - CEP:18017-013**

Município: **SOROCABA**

UF: **SP**

E-mail: **INTEGRA_SURDOS@TERRA.COM.BR**

DISCRIMINAÇÃO DOS SERVIÇOS

Descrição:

1 CONTABILIDADE, 494,15,

VALOR APROX DOS TRIBUTOS: R\$ 66,46 FEDERAL, R\$ 0,00 ESTADUAL E R\$ 20,66 MUNICIPAL FONTE: IBPT/EMPRESOMETRO.COM.BR SP 062177

Tributável	Item	Qtde	Unitário R\$	Total R\$
SIM	1 CONTABILIDADE, 494,15	1	494,1500	494,15
<div>Pago com Recursos FEDERAIS / SECID Termo de Colaboração nº 2017 / 2601</div>				

PIS (0,0000%):
R\$ 0,00

COFINS (0,0000%):
R\$ 0,00

INSS (0,0000%):
R\$ 0,00

IR (0,0000%):
R\$ 0,00

CSLL (0,0000%):
R\$ 0,00

VALOR TOTAL DA NOTA = R\$ 494,15

Valor Total das Deduções:	Base de Cálculo:	Alíquota:	Valor do ISS:
R\$ 0,00	R\$ 494,15	0,00%	R\$ 0,00

OUTRAS INFORMAÇÕES

Mês de Competência da Nota Fiscal: **07/2021**

Local da Prestação do Serviço: **SOROCABA/SP**

RPS/SÉRIE: 1073/99 (27/07/2021)

CNAE: **692060100 - Atividades de contabilidade**

Serviço: **1719 - Contabilidade, inclusive serviços técnicos e auxiliares.**

Tributação: **TRIBUTÁVEL FIXO**

Incidência: **SOROCABA/SP**

Recolhimento: **ISS A RECOLHER PELO PRESTADOR**

**DELTA CONTABILIDADE E ASSESSORIA TECNICA EM TERCEIRO SETOR LTDA**

CASTANHO TAQUES, 141 - SALA: 2; - JARDIM ANA MARIA - Sorocaba - SP - CEP: 18065-230

DELTA CONTABILIDADE E ASSESSORIA TECNICA EM TERCEIRO SETOR LTDA

CNPJ: 15.776.634/0001-08 IE: ISENTO

(15) 3411-7877

contabilidade@deltacontabilidade.com.br

INTEGRA

CNPJ: 71.567.101/0001-97

(15) 3231-5778

INTEGRA_SURDOS@TERRA.COM.BR

Viela Um, 626 - Jardim Ipê - Sorocaba - SP - CEP: 18017-013

Qt.	Produto/Serviço	Detalhe do item	Valor unitário	Subtotal
1	CONTABILIDADE	mensalidade conforme contrato	494,15	494,15
			Total	494,15
			Valor líquido	494,15

Condição de pagamento:

Forma de pagamento: Boleto Bancário

Nº	Vencimento	Valor (R\$)
1º	10/08/2021	494,15

SISBB - SISTEMA DE INFORMACOES BANCO DO BRASIL
28/07/2021 - AUTOATENDIMENTO - 08.58.55
2923802923 SEGUNDA VIA 0001

COMPROVANTE DE TRANSFERENCIA
COMPROVANTE DE

TED - TRANSFERENCIA ELETRONICA DISPONIVEL

CLIENTE: INTEGRA-PROFIS. SOCIABILIZ

AGENCIA: 2923-8 CONTA: 108.000-1

FINALIDADE: 01 CREDITO EM CONTA

REMETENTE: INTEGRA-PROFIS. SOCIABILIZ

BANCO: 237 - BCO BRADESCO S.A.

AGENCIA: 0152-X - SOROCABA-CTO

CONTA: 522.178-1

FAVORECIDO: CAMILA APARECIDA XAVIER PIRES DE LI

CPF/CNPJ: 354.027.438-35

VALOR: R\$

1.541,26

DEBITO EM: 28/07/2021

DOCUMENTO: 072801

AUTENTICACAO SISBB: 7.98E.66C.C4B.C82.223

00934 INTEGRA-PROFIS. SOCIABILIZACAO DEF.AUDITIVO SOROCABA

RECIBO DE PAGAMENTO DE SALÁRIO

RUA MASCARENHAS CAMELO, 626 CEP 18017-013 SOROCABA/SP

CNPJ: 71.567.101/0001-97

Referente ao mês: Julho/2021

Código Nome do Colaborador

Centro de custo: 3 - MUNICIPAL

Admissão: 12/06/2011

000012 CAMILA APARECIDA XAVIER PIRES DE LIMA

CBO: 2516-05 Função: ASSISTENTE SOCIAL

CPF: 354.027.438-35 PIS: 162.51781.85.9

CTPS: 036562 Série: 0031

CÓDIGOS	DESCRIÇÕES	REFERÊNCIAS	PROVENTOS	DESCONTO
80505	Situação maternidade empresa	30,00	1.611,12	
80621	Situação mat. emp. anuênio	4,00	64,44	
91005	INSS	9,00%		134,3
		Totais	1.675,56	134,3
Depósito em conta Banco: Agência: Conta:		SALÁRIO LÍQUIDO		R\$ 1.541,26

Salário base

1.611,12

Base INSS

1.675,56

Base FGTS

1.675,56

Valor FGTS

134,04

Base IRRF

1.541,26

Declaro ter recebido o valor líquido deste recibo.

/ / Assinatura do Colaborador:

SCI Ambiente Contábil ÚNICO

HUB CONTABIL

SISBB - SISTEMA DE INFORMACOES BANCO DO BRASIL
28/07/2021 - AUTOATENDIMENTO - 08.58.55
2923802923 SEGUNDA VIA 0003

COMPROVANTE DE TRANSFERENCIA
COMPROVANTE DE

TED - TRANSFERENCIA ELETRONICA DISPONIVEL

CLIENTE: INTEGRA-PROFIS. SOCIABILIZACAO

AGENCIA: 2923-B CONTA: 100.480-15

FINALIDADE: 01 CREDITO EM CONTA

REMETENTE: INTEGRA-PROFIS. SOCIABILIZACAO

BANCO: 237 - BCO BRADESCO S.A.

AGENCIA: 0152 - SOROCABA - 070

CONTA: 522.178-1

FAVORECIDO: CAMILA APARECIDA XAVIER PIRES DE LIMA

CPF/CNPJ: 354.027-480-35

VALOR: R\$ 145,00

DEBITO EM: 28/07/2021

DOCUMENTO: 072802

AUTENTICACAO SISBB: R\$ 6.460.206.0FE.B32.C54

RECIBO DE CESTA BÁSICA

Nome: CAMILA APARECIDA XAVIER PIRES DE LIMA

CTPS: 036562 Série: 00319 UF: SP

Recebi da empresa INTEGRA-PROFIS. SOCIABILIZACAO DEF.AUDITIVO SOROCABA a CESTA BASICA. Referente ao mês 07/2021 no valor de R\$ 145,00 (Cento e quarenta e cinco reais).

Local

Data

Assinatura

COMPROVANTE PTM

SOBRE A TRANSACAO

AUTENTICACAO 515BB) 4, AE2, 2D4, 6C5, A75, DB2

524 Ambiente Construido 10(4)

COMPROVANTE PTX

AGENCIA: 2023-B CONTA: 100.400-1

SOBRE A TRANSACAO

ID: E906000008h21072013512065160564

CNP31 71.547.191/mg-57

VALOR: 114,49

TARIFA

DATA: 28/07/2021, 16:54:56

PAGO PARA Taina de Oliveira

CPF: ***.009.828-25

INSTITUICAO: 00000000 BIC DO BRASIL S.A.

AGENCIA: 3583 - CONTA: 000000000051003422075

Notificacao enviada em: 28/07/2024 = 08:54:59

DOCUMENTO: 672864

AUTENTICACAO SISBB: 2,FA0,CA2,30B,4AA,E4C

Transação efetuada com sucesso por: JD632749 JOSE IVAIR RUFINA

Página: 10

Empresa: 934 - INTEGRA-PROFIS, SOCIABILIZACAO DEF, AUDITIVO SOROCABA

Successini/SP - CNPq 3.71.567/101/9961-87

Colaborador: 16 - TAINA DE OLIVEIRA

Período/Ano de utilização: 01/08/2021 a 31/08/2021

Quant.	Tipo	Valor unitário	Valor total
26	URBES	4,40	114,40
Total		4,40	114,40

Recebi de INTEGRA-PROFIS, SOCIALIZAÇÃO DE AUDITIVO SOROCABA a quantia de "Vales transportes" acima discriminada, para minha utilização no referido período. Autorizo a empresa descontar de meus vencimentos o valor dos vales fornecidos até o limite de 6,00% (Seis por cento) do meu salário.

Sorocaba, 30 de Julho de 2021

TAINA DE OLIVEIRA

RG: 455052098 CPF: 425.609.828-38

29/07/2021 - BANCO DO BRASIL - 08:02:22
292302923 SEGUNDA VIA 0001

COMPROVANTE DE TRANSFERENCIA
DE CONTA CORRENTE P/ CONTA CORRENTE

CLIENTE: INTEGRA-PROFIS. SOCIABILIZ
AGENCIA: 2923-8 CONTA: 108.488-2
DATA DA TRANSFERENCIA: 29/07/2021
NR. DOCUMENTO: 553.718.000.014.055
VALOR TOTAL: 1.200,40
***** TRANSFERIDO PARA:
CLIENTE: JESSICA IARA DE ALMEIDA SILVA
AGENCIA: 3310-3 CONTA: 24.385-3
NR. DOCUMENTO: 552.923.000.108.488
NR. AUTENTICACAO: R\$ 7.421.766.138.101.898

Transação efetuada com sucesso por: JD632749 JOSE IVAIR RUFINA.

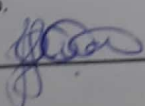
00934 INTEGRA-PROFIS. SOCIABILIZACAO DEF.AUDITIVO SOROCABA				RECIBO DE PAGAMENTO DE SALÁRIO	
RUA MASCARENHAS CAMELO, 626 CEP 18017-013 SOROCABA/SP				Referente ao mês: Julho/2021	
CNPJ: 71.567.101/0001-97				Admissão: 02/10/2020	
Código Nome do Colaborador		Centro de custo: 3 - MUNICIPAL		CTPS: 3250574 Série: 7344	
000015 JESSICA IARA DE ALMEIDA SILVA		CPF: 385.057.478-44 PIS: 210.7445A 25.7		CBO: 5153-05 Função: ORIENTADOR SOCIAL	
CÓDIGOS		REFERÊNCIAS		PROVENTOS	DESCONTOS
5	Salário mensalista	30,00		1.300,98	100,58
91005	INSS	8,00%			
		Total		1.300,98	100,58
Depósito em conta		Banco:		SALÁRIO LÍQUIDO R\$ 1.200,40	
Agência:		Conta:			
Salário base		Base INSS	Base FGTS	Valor FGTS	Base IRRF
1.300,98		1.300,98	1.300,98	104,07	1.200,40
Declaro ter recebido o valor líquido deste recibo.					
30/07/21 Assinatura do Colaborador: 					
HUB CONTABIL					

29/07/2021 - BANCO DO BRASIL - 08:02:22
292302923 SEGUNDA VIA 0001COMPROVANTE DE TRANSFERENCIA
DE CONTA CORRENTE P/ CONTA CORRENTE

CLIENTE: INTEGRA-PROFIS. SOCIABILIZ
AGENCIA: 2923-8 CONTA: 108.488-1
DATA DA TRANSFERENCIA 29/07/2021
NR. DOCUMENTO 556.923.000.026.556
VALOR TOTAL 1.701,72
***** TRANSFERIDO PARA
CLIENTE: ALINE MARCHETTI
AGENCIA: 6931-0 CONTA: 26.556-X
NR. DOCUMENTO 552.923.000.108.488
NR. AUTENTICACAO 7.559.244.5E0.7CB.35A

00934 INTEGRA-PROFIS. SOCIABILIZACAO DEF.AUDITIVO SOROCABA				RECIBO DE PAGAMENTO DE SALÁRIO	
RUA MASCARENHAS CAMELO, 626 CEP 18017-013 SOROCABA/SP				Referente ao mês: Julho/2021	
CNPJ: 71.567.101/0001-97					
Código Nome do Colaborador		Centro de custo: 2 - FEDERAL		Admissão: 21/05/2019	
000013 ALINE MARCHETTI					
CBO: 3331-15 Função: INSTRUTOR DE LIBRAS		CPF: 374.853.708-55 PIS: 207.80270.61.9		CTPS: 039324 Série: 00386	
CÓDIGOS	DESCRIÇÕES	REFERÊNCIAS	PROVENTOS	DESCONTOS	
5	Salário mensalista	30,00	1.815,57		
266	Premio Permanencia	2,00%	36,31		
91005	INSS	9,00%		150,16	
Depósito em conta			Totais	1.851,88	150,16
Banco:					
Agência: Conta:					
			SALÁRIO LÍQUIDO		R\$ 1.701,72
Salário base		Base INSS	Base FGTS	Valor FGTS	Base IRRF
1.815,57		1.851,88	1.851,88	148,15	1.701,72
Declaro ter recebido o valor líquido deste recibo.					
30/07/21 Assinatura do Colaborador: <i>Aline Marchetti</i>					

HUB CONTABIL

SCI Ambiente Contábil ÚNICO



30/07/2021 - BANCO DO BRASIL - 07:56:05
292302923 SEGUNDA VIA 0001
COMPROVANTE DE TRANSFERENCIA
DE CONTA CORRENTE P/ CONTA CORRENTE

CLIENTE: INTEGRA-PROFIS. SOCIABILIZACAO DEF. AUDITIVO SOROCABA
AGENCIA: 2923-8 CONTA: 108.480-1
DATA DA TRANSFERENCIA: 30/07/2021
NR. DOCUMENTO: 552.923.000.024.335
VALOR TOTAL: 193,60
***** TRANSFERIDO PARA:
CLIENTE: JESSICA IARA A SILVA
AGENCIA: 3310-3 CONTA: 24.335-3
NR. DOCUMENTO: 552.923.000.108.480
NR. AUTENTICACAO: R\$ - C. 527.568.960.450.8AC

Recibo de vale transporte

Página: 4

Empresa: 934 - INTEGRA-PROFIS. SOCIABILIZACAO DEF. AUDITIVO SOROCABA

Sorocaba/SP - CNPJ: 71.567.101/0001-97

Colaborador: 15 - JESSICA IARA DE ALMEIDA SILVA

Período/Ano de utilização: 01/08/2021 a 31/08/2021.

Quant.	Tipo	Valor unitário	Valor total
44	URBES	4,40	193,60
Total		4,40	193,60

Recebi de INTEGRA-PROFIS. SOCIABILIZACAO DEF. AUDITIVO SOROCABA a quantia de "Vales transportes" acima discriminada, para minha utilização no referido período. Autorizo a empresa descontar de meus vencimentos o valor dos vales fornecidos até o limite de 6,00% (Seis por cento) do meu salário.

Sorocaba, 30 de Julho de 2021

JESSICA IARA DE ALMEIDA SILVA
RG: 443604258 CPF: 385.057.478-44

30/07/2021 - BANCO DO BRASIL - 07:56:05
292302923 SEGUNDA VIA 0001

COMPROVANTE DE TRANSFERENCIA
DE CONTA CORRENTE P/ CONTA CORRENTE

CLIENTE: INTEGRA-PROFIS, SOCIABILIZACAO DEF. AUDITIVO SOROCABA
AGENCIA: 2923-8 CONTA: 108.488-1
DATA DA TRANSFERENCIA: 30/07/2021
NR. DOCUMENTO: 553.310.000.108.488
VALOR TOTAL: 145,00
***** TRANSFERIDO PARA:
CLIENTE: JESSICA IARA DE ALMEIDA SILVA
AGENCIA: 3310-3 CONTA: 24.335-3
NR. DOCUMENTO: 552.923.000.108.488
NR. AUTENTICACAO: 8.AA3.BAC.150.938.9E9

RECIBO DE CESTA BÁSICA

Nome: JESSICA IARA DE ALMEIDA SILVA

CTPS: 3850574 Série: 7844 UF: SP

Recebi da empresa INTEGRA-PROFIS, SOCIABILIZACAO DEF. AUDITIVO SOROCABA a CESTA BASICA. Referente ao mês 07/2021 no valor de R\$ 145,00 (Cento e quarenta e cinco reais).

Local

Data

Assinatura

30/07/2021 - BANCO DO BRASIL - 07:56:06
292302923 SEGUNDA VIA 0001
COMPROVANTE DE TRANSFERENCIA
DE CONTA CORRENTE P/ CONTA CORRENTE

CLIENTE: INTEGRA-PROFIS. SOCIABILIZ
AGENCIA: 2923-8 CONTA: 108.480-1
DATA DA TRANSFERENCIA 30/07/2021
NR. DOCUMENTO 556.931.000.026.556
VALOR TOTAL 114,40
***** TRANSFERIDO PARA:
CLIENTE: ALINE MARCHETTI
AGENCIA: 6931-0 CONTA: 26.556-X
NR. DOCUMENTO 552.923.000.108.480
NR. AUTENTICACAO D.1FE.EA2.C19.C37.06E

Recibo de vale transporte

Empresa: 934 - INTEGRA-PROFIS. SOCIABILIZACAO DEF. AUDITIVO SOROCABA

Página: 2
Sorocaba/SP - CNPJ:71.567.101/0001-97

Colaborador: 13 - ALINE MARCHETTI

Período/Ano de utilização: 01/08/2021 a 31/08/2021

Quant.	Tipo	Valor unitário	Valor total
26	URBES	4,40	114,40
Total		4,40	114,40

Recebi de INTEGRA-PROFIS. SOCIABILIZACAO DEF. AUDITIVO SOROCABA a quantia de "Vales transportes" acima discriminada, para minha utilização no referido período. Autorizo a empresa descontar de meus vencimentos o valor dos vales fornecidos até o limite de 6,00% (Seis por cento) do meu salário.

Sorocaba, 30 de Julho de 2021

Alina

ALINE MARCHETTI
RG: 479999211 CPF: 374.853.708-55

30/07/2021 = BANCO DO BRASIL = 07:56:06
202302923 SEGUNDA VIA 0001

COMPROVANTE DE TRANSFERENCIA
DE CONTA CORRENTE P/ CONTA CORRENTE

CLIENTE: INTEGRA-PROFIS, SOCIABILIZ
AGENCIA: 2023-8 CONTA: 100.400-1

DATA DA TRANSFERENCIA 30/07/2021
NR. DOCUMENTO 556.933.000.926.556
VALOR TOTAL 145,00

TRANSFERIDO PARA:
CLIENTE: ALINE MARCHETTI
AGENCIA: 6933-0 CONTA: 26.556-1
NR. DOCUMENTO 552.923.000.100.400

NR. AUTENTICACAO 5.769.405-19D-06C,391

RECIBO DE CESTA BÁSICA

Nome: ALINE MARCHETTI

CTPS: 039324 Série: 00386 UR-SP

Recebi da empresa INTEGRA-PROFIS, SOCIABILIZACAO DEF.AUDITIVO SOROCABA a CESTA BASICA. Referente ao mês 07/2021 no valor de R\$ 145,00 (Cento e quarenta e cinco reais).

Sorocaba

Local

30/07/20

Data

C. L. N.

Assinatura

30/07/2021 : BANCO DO BRASIL : 07:56:56
203302033 SEGUNDA VIA 0001

COMPROVANTE DE TRANSFERÊNCIA
DE CONTA CORRENTE P/ CONTA CORRENTE

CLIENTE: INTEGRA-PROFIS, SOCIABILIZAÇÃO DEF. AUDITIVO SOROCABA
AGÊNCIA: 2023-8 CONTA: 000.488-1
DATA DA TRANSFERÊNCIA: 09/07/2021
NR. DOCUMENTO: 003.053.000.010.512
VALOR TOTAL: 764,18
***** TRANSFERIDO PARA:
CLIENTE: PATRICIA RIBEIRO DA CRUZ
AGÊNCIA: 3303-4 CONTA: 15.523-0
NR. DOCUMENTO: 552.923.000.100.488
NR. AUTENTICAÇÃO: 0.547.9FA.454.71A.783

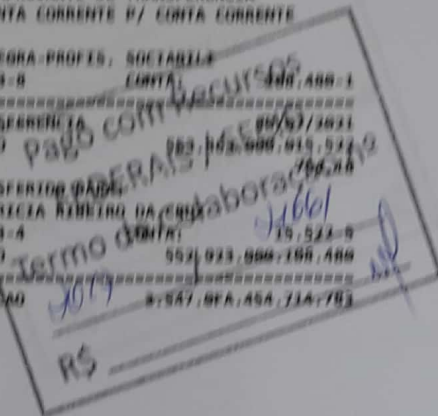

00934 INTEGRA-PROFIS, SOCIABILIZAÇÃO DEF. AUDITIVO SOROCABA				RECIBO DE PAGAMENTO DE SALÁRIO	
RUA MASCARENHAS CAMELO, 626 CEP 18017-013 SOROCABA/SP				Referente ao mês: Julho/2021	
CNPJ: 71.567.101/0001-97					
Código Nome do Colaborador		Centro de custo: 3 - MUNICIPAL		Admissão: 04/12/2019	
000014 PATRICIA RIBEIRO DA CRUZ					
CBO: 2515-05 Função: PSICÓLOGO (A)		CPF: 285.169.478-23 PIS: 128.93367.85.4 CTPS: 28743 Série: 00248			
CÓDIGOS	DESCRIÇÕES	REFERÊNCIAS	PROVENTOS	DESCONTOS	
55	HORAS TRABALHADAS	40,00	646,40		
581	DSR salário horista especial	26,00	124,31		
95006	Salário família	1,00	51,27		
91006	INSS	7,50%		57,80	
Depósito em conta		Totais	821,98	57,80	
Banco:		SALÁRIO LÍQUIDO		R\$ 764,18	
Agência: Conta:					
Salário base	Base INSS	Base FGTS	Valor FGTS	Base IRRF	
	770,71	770,71	61,65	523,32	
Declaro ter recebido o valor líquido deste recibo					
30/07/21 Assinatura do Colaborador: [Assinatura]					

RUB CONTÁBIL

SCI Ambiente Contábil ÚNICO

30/07/2021 - BANCO DO BRASIL - 07:56:06
292302923 SEGUNDA VIA 0001

COMPROVANTE DE TRANSFERENCIA
DE CONTA CORRENTE P/ CONTA CORRENTE

CLIENTE: INTEGRA-PROFIS. SOCIABILIZ
AGENCIA: 2923-8 CONTA: 108.488-1
DATA DA TRANSFERENCIA 30/07/2021
NR. DOCUMENTO 553.223.000.015.522
VALOR TOTAL 96,80
***** TRANSFERIDO PARA
CLIENTE: PATRICIA RIBEIRO DA CRUZ
AGENCIA: 3303-4 CONTA: 15.522-8
NR. DOCUMENTO 552.923.000.108.488
NR. AUTENTICACAO C.08E.B9F.CEB.BAA.2AD

Recibo de vale transporte

Empresa: 934 - INTEGRA-PROFIS. SOCIABILIZACAO DEF.AUDITIVO SOROCABA

Colaborador: 14 - PATRICIA RIBEIRO DA CRUZ

Período/Ano de utilização: 01/08/2021 a 31/08/2021.

Quant.	Tipo	Valor unitário	Valor total
22	URBES	4,40	96,80
Total		4,40	96,80

Recebi de INTEGRA-PROFIS. SOCIABILIZACAO DEF.AUDITIVO SOROCABA a quantia de "Vales transportes" acima discriminada, para minha utilização no referido período. Autorizo a empresa descontar de meus vencimentos o valor dos vales fornecidos até o limite de 6,00% (Seis por cento) do meu salário.

Sorocaba, 30 de Julho de 2021

PATRICIA RIBEIRO DA CRUZ
RG: 297347974 CPF: 285.169.478-23

30/07/2021 - BANCO DO BRASIL - 07:56:06
292302923 SEGUNDA VIA 0001

COMPROVANTE DE TRANSFERENCIA
DE CONTA CORRENTE P/ CONTA CORRENTE

CLIENTE: INTEGRA-PROFIS. SOCIABILIT
AGENCIA: 2923-8 CONTA: 108.480-1
DATA DA TRANSFERENCIA 30/07/2021
NR. DOCUMENTO 553.908.000.015.522
VALOR TOTAL 145,00
***** TRANSFERIDO PARA:
CLIENTE: PATRICIA RIBEIRO DA CRUZ
AGENCIA: 3363-4 CONTA: 15.522-5
NR. DOCUMENTO 552.923.000.108.480
NR. AUTENTICACAO D.6A7.482.FA9.988.092

Transação efetuada com sucesso por: 00910833-MARLY CONCEICAO GIARDINI ARROYO.

RECIBO DE CESTA BÁSICA

Nome: PATRICIA RIBEIRO DA CRUZ

CTPS: 28743 Série: 00248 UF: SP

Recebi da empresa INTEGRA-PROFIS. SOCIABILIZACAO DA AUDITIVO SOROCABA a CESTA BASICA. Referente ao 07/2021 no valor de R\$ 145,00 (Cento e quarenta e cinco reais).

Sorocaba

Local

Data

Assinatura



Profissionalização e Socialização do Profissional Autista em Serviços
PEDAGOGIA - FUNDAMENTOS DA LINGUAGEM

ASSISTÊNCIA AO DESENVOLVIMENTO AUTISTA

INTEGRA - PROF E SOC. DO DEF. AUDITIVO DE SOROCABA

Organização:				
Serviço:	Proteção social de média complexidade para pessoas com def. auditiva e suas famílias			
Mês:	7	JULHO	31	Ano: 2021
Vagas Conveniadas:	10			Data: 31/07/2021
Índice de Execução:	100,00%			Total 310

Nome Abreviado	CPF	Idade	Bairro de Residência em Sorocaba	Forma de Acesso	Data Entrada	Data Saída	Dias de Permanência no Mês Ref.
1 G. dos S. T. V. A.	379306788 22	29	Ana Paula Eleutério	VOLUNTÁRIA	18/02/2004		31
2 J. dos S. F.	213641888 21	50	Jardim Califórnia	VOLUNTÁRIA	29/03/2004		31
3 M. de L. L. S.	227095858 63	70	Jd. Maria Eugênia	VOLUNTÁRIA	25/02/2006		31
4 L. H. dos S.	232620668 18	51	Jardim Ipanema Ville	VOLUNTÁRIA	04/11/2004		31
5 R. A. B. F.	406378558 09	30	Vila Adélia	VOLUNTÁRIA	14/03/2008		31
6 V. da S. P.	232732338 00	39	Vl. Barão	VOLUNTÁRIA	08/05/2015		31
7 V. de S.	89219732220	39	Vl. Mineirão	VOLUNTÁRIA	30/04/2018		31
8 M. de F. da S.	330787258 39	42	Paineiras	VOLUNTÁRIA	01/09/2018		31
9 A.B.P.P	119182827-14	41	Pq. São Bento	VOLUNTÁRIA	12/02/2020		31
10 G.H.S	395.039.728-09	32	Jd. Los Angeles	VOLUNTÁRIA	12/02/2020		31
Total							310

Observação 01: Alocar os nomes em ordem de data de entrada.

Observação 02: Informar nome completo e assinatura.

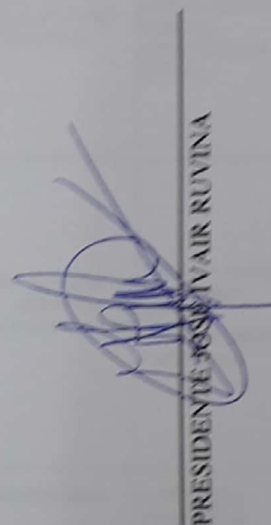
PRESIDENTE JOSÉ IVAIR RUVINA



Profissionalização e Sociabilização da Deficiente Auditiva de Sorocaba
PEDAGOGIA - FONOAUDIOLOGIA - LIBRAS

Assistência ao Deficiente Auditivo

RELATÓRIO MENSAL DE ATIVIDADES SOCIOASSISTENCIAIS			
Entidade: INTEGRA - PROF. E SOCIAB. DO DEF. AUDITIVO DE SOROCABA			
Tipo de Serviço: PROTEÇÃO SOCIAL DE MÉDIA COMPLEXIDADE PARA PESSOAS COM DEF. AUDITIVA E SUAS FAMÍLIAS			
jul/21			
ATIVIDADES			
INDIVIDUAL/GRUPAL OU FAMILIAR	Nº DE PARTICIPANTES	DESCRIÇÃO DAS ATIVIDADES /TEMAS	NOME E CARGO DO PROFISSIONAL RESPONSÁVEL
DESENVOLVENDO FUNÇÕES COGNITIVAS	10	No mês de julho trabalhamos com o desenvolvimento da percepção e memória, utilizando atividades em Libras, para números, cores e nomes de alimentos do dia a dia.	PATRICIA TREVISAN FONOAUDIOLOGA / PATRICIA CRUZ PSICÓLOGA
AUTONOMIA DO SURDO PARA SUA INSERÇÃO SOCIAL	10	Neste mês de Julho continuamos com os atendimentos presenciais. Desenvolvemos atividades de vocabulário, com os temas: CORPO HUMANO, ESCOLA E OS CINCO SENTIDOS, todas as atividades bilíngues, respeitando a limitação de cada atendido, reforçando a autonomia e desenvolvimento cognitivo.	ALINE MARCHETTI - INSTRUTORA DE LIBRAS/JESSICA ALMEIDA - ORIENTADORA SOCIAL
SERVIÇO SOCIAL E FAMILIA INTEGRA	39 - 10 parceria - 29 fora da parceria (lista anexa)	Foi realizado o sexto encontro do ano com famílias, abordando os assuntos relacionados a bullying e cyberbullying, abordamos as questões de segurança com uso das mídias sociais e cuidados com dados pessoais, documentos, fotos e vídeos.	TAINÁ DE OLIVEIRA ASSISTENTE SOCIAL / PATRICIA CRUZ PSICÓLOGA
INTÉRPRETE DE LIBRAS		Esta atividade depende de agendamento e acontece dependendo do caso pode acontecer de forma presencial.	INTÉRPRETE VOLUNTÁRIO
ATENDIMENTO PSICOLÓGICO	3 atendimentos individual e grupo com os pais e responsáveis	Trabalhando a demanda de cada paciente, atendimentos realizados online e presencial, conforme necessidade de cada um.	PATRICIA CRUZ PSICÓLOGA
RESGATE LINGUÍSTICO E CIDADANIA	25	Os atendimentos para este grupo ocorrem de forma on-line, surdos da cidade de Sorocaba e de outros estados do Brasil também participam, porém neste mês de Julho foi determinado férias e retornamos em Agosto.	ALINE MARCHETTI - INSTRUTORA DE LIBRAS/JESSICA ALMEIDA - ORIENTADORA SOCIAL
ARTICULAÇÃO COM A REDE SOCIOASSISTENCIAL E OUTRAS POLÍTICAS			
NOME DA ORGANIZAÇÃO	MOTIVO	CONCLUSÃO DA ARTICULAÇÃO	
RESULTADOS ALCANÇADOS			

Sorocaba, 31 de Julho de 2021.

Responsabilizo-me pela exatidão e veracidade das informações acima, ciente que, se falsa a declaração, ficarei sujeito as penas da Lei.

PATRICIA TREVISAN
RESPONSÁVEL PELA EXECUÇÃO DO SERVIÇO

TAINÁ DE OLIVEIRA
ASSISTENTE SOCIAL
Assistente Social
CRESS 62.439

JOSÉ IVAIR RUVINA
PRESIDENTE

Voltar

Imprimir



Certificado de Regularidade do FGTS - CRF

Inscrição: 71.567.101/0001-97

Razão Social: INTEGRA PROFIS SOCIABILIZACAO DEF AUDITIVO SOROCABA

Endereço: RUA MASCARENHAS CAMELO 626 / ALEM LINHA / SOROCABA / SP /
18000-000

A Caixa Econômica Federal, no uso da atribuição que lhe confere o Art. 7, da Lei 8.036, de 11 de maio de 1990, certifica que, nesta data, a empresa acima identificada encontra-se em situação regular perante o Fundo de Garantia do Tempo de Serviço - FGTS.

O presente Certificado não servirá de prova contra cobrança de quaisquer débitos referentes a contribuições e/ou encargos devidos, decorrentes das obrigações com o FGTS.

Validade: 28/07/2021 a 26/08/2021

Certificação Número: 2021072801494758351106

Informação obtida em 30/07/2021 10:42:10

A utilização deste Certificado para os fins previstos em Lei esta condicionada a verificação de autenticidade no site da Caixa:
www.caixa.gov.br



MINISTÉRIO DA FAZENDA
Secretaria da Receita Federal do Brasil
Procuradoria-Geral da Fazenda Nacional

CERTIDÃO NEGATIVA DE DÉBITOS RELATIVOS AOS TRIBUTOS FEDERAIS E À DÍVIDA ATIVA DA UNIÃO

Nome: INTEGRA-PROFIS, SOCIALIZAÇÃO DEF. AUDITIVO SOROCABA
CNPJ: 71.567.101/0001-97

Ressalvado o direito da Fazenda Nacional cobrar e inscrever quaisquer dívidas de responsabilidade do sujeito passivo acima identificado que vierem a ser apuradas, é certificado que não constam pendências em seu nome, relativas a créditos tributários administrados pela Secretaria da Receita Federal do Brasil (RFB) e a inscrições em Dívida Ativa da União (DAU) junto à Procuradoria-Geral da Fazenda Nacional (PGFN).

Esta certidão é válida para o estabelecimento matriz e suas filiais e, no caso de ente federativo, para todos os órgãos e fundos públicos da administração direta a ele vinculados. Refere-se à situação do sujeito passivo no âmbito da RFB e da PGFN e abrange inclusive as contribuições sociais previstas nas alíneas 'a' a 'd' do parágrafo único do art. 11 da Lei nº 8.212, de 24 de julho de 1991.

A aceitação desta certidão está condicionada à verificação de sua autenticidade na Internet, nos endereços <<http://rfb.gov.br>> ou <<http://www.pgfn.gov.br>>.

Certidão emitida gratuitamente com base na Portaria Conjunta RFB/PGFN nº 1.751, de 2/10/2014.

Emitida às 08:32:08 do dia 07/05/2021 <hora e data de Brasília>.

Válida até 03/11/2021.

Código de controle da certidão: **9436.4BB3.A568.F41F**

Qualquer rasura ou emenda invalidará este documento.



Secretaria da Fazenda e Planejamento do Estado de São Paulo

Débitos Tributários Não Inscritos na Dívida Ativa do Estado de São Paulo

CNPJ / IE: 71.567.101/0001-97

Ressalvado o direito da Secretaria da Fazenda e Planejamento do Estado de São Paulo de apurar débitos de responsabilidade da pessoa jurídica acima identificada, é certificado que **não constam débitos** declarados ou apurados pendentes de inscrição na Dívida Ativa de responsabilidade do estabelecimento matriz/filial acima identificado.

Certidão nº

21050018529-65

Data e hora da emissão

03/05/2021 15:23:23

Validade

6 (seis) meses, contados da data de sua expedição.

Qualquer rasura ou emenda invalidará este documento.

A aceitação desta certidão está condicionada à verificação de sua autenticidade no sítio www.pfe.fazenda.sp.gov.br



PREFEITURA DE SOROCABA
SECRETARIA DA FAZENDA

Página 1 de 1

CERTIDÃO NEGATIVA MOBILIÁRIO

CERTIDÃO Nº: 269.636/21-39

Certidão via web

Inscrição Municipal: **110.639**

Contribuinte: **INTEGRA-PROFIS. SOCIABILIZACAO DEF.AUDITIVO SOROCABA**

CPF/CNPJ: **71.567.101/0001-97**

Endereço: **RUA MASCARENHAS CAMELO, 626**
VILA SANTANA
SOROCABA/SP - CEP: 18.080-692

Atividade: **880060000 - SERVICOS DE ASSISTENCIA SOCIAL SEM ALOJAMENTO**

CERTIFICO, para os devidos fins e efeitos, a requerimento da parte interessada, e a vista dos registros existentes, que NÃO há débitos vinculados ao cadastro fiscal acima até a presente data, ressalvado o direito da Fazenda Municipal exigir os créditos municipais que sejam apurados e vinculados ao cadastro citado.

Certidão emitida às 18:25:55 h, do dia 23/06/2021.

Válida até 23/08/2021.

Código de autenticidade: **767939BCF14269A7**

Para conferir a autenticidade de certidões, utilize o seguinte endereço: portalsiat.sorocaba.sp.gov.br e acesse o link "Validar Certidões".

Atenção: qualquer rasura ou emenda invalidará este documento.



PODER JUDICIÁRIO
JUSTIÇA DO TRABALHO

CERTIDÃO NEGATIVA DE DÉBITOS TRABALHISTAS

Nome: INTEGRA-PROFIS. SOCIABILIZACAO DEF.AUDITIVO SOROCABA (MATRIZ E FILIAIS)
CNPJ: 71.567.101/0001-97
Certidão n°: 14564714/2021
Expedição: 03/05/2021, às 15:20:45
Validade: 29/10/2021 - 180 (cento e oitenta) dias, contados da data de sua expedição.

Certifica-se que **INTEGRA-PROFIS. SOCIABILIZACAO DEF.AUDITIVO SOROCABA (MATRIZ E FILIAIS)**, inscrito(a) no CNPJ sob o n° 71.567.101/0001-97, **NÃO CONSTA** do Banco Nacional de Devedores Trabalhistas.

Certidão emitida com base no art. 642-A da Consolidação das Leis do Trabalho, acrescentado pela Lei n° 12.440, de 7 de julho de 2011, e na Resolução Administrativa n° 1470/2011 do Tribunal Superior do Trabalho, de 24 de agosto de 2011.

Os dados constantes desta Certidão são de responsabilidade dos Tribunais do Trabalho e estão atualizados até 2 (dois) dias anteriores à data da sua expedição.

No caso de pessoa jurídica, a Certidão atesta a empresa em relação a todos os seus estabelecimentos, agências ou filiais.

A aceitação desta certidão condiciona-se à verificação de sua autenticidade no portal do Tribunal Superior do Trabalho na Internet (<http://www.tst.jus.br>).

Certidão emitida gratuitamente.

INFORMAÇÃO IMPORTANTE

Do Banco Nacional de Devedores Trabalhistas constam os dados necessários à identificação das pessoas naturais e jurídicas inadimplentes perante a Justiça do Trabalho quanto às obrigações estabelecidas em sentença condenatória transitada em julgado ou em acordos judiciais trabalhistas, inclusive no concernente aos recolhimentos previdenciários, a honorários, a custas, a emolumentos ou a recolhimentos determinados em lei; ou decorrentes de execução de acordos firmados perante o Ministério Público do Trabalho ou Comissão de Conciliação Prévia.



Profissionalização e Sociabilização do Deficiente Auditivo de Sorocaba
PEDAGOGIA - FONOAUDIOLOGIA - LIBRAS

Assistência ao Deficiente Auditivo

RELAÇÃO DE FUNCIONÁRIOS VINCULADOS AO SERVIÇO			
NOME	CARGO	ADMISSÃO	DEMISSÃO
PATRICIA TREV'SAN	FONOAUDIÓLOGA	23/04/2002	
ALINE MARCHETTI	INSTRUTORA DE LIBRAS	21/05/2019	
CAMILA AP. XAVIER PIRES Jéssica Iara de Almeida Silva		Licença	
	ASSISTENTE SOCIAL	Maternidade	
	Orientadora Social	02/10/2020	
	PSICÓLOGA	04/12/2019	
PATRICIA RIBEIRO DA CRUZ	ASSISTENTE SOCIAL	21/06/2021	
TAINÁ DE OLIVEIRA		SUSPENSO PELA PANDEMIA	
LEOCI MALZUQUIM	INTÉRPRETE VOLUNTÁRIA		

SOROCABA 30 DE JUNHO DE 2021

JOSÉ INAUR AZEITEIRO
Presidente



Extratos - Investimentos Fundos - Mensal

15/08/2021 15:00:00
SUPERFON 3007136

Cliente

Agência

2923-R

Cota

108480-1 INTESRA PROFIS SORCASA

Mês/ano referência

JUL/2021

BB Automático Empres - CNPJ: 071.477/0001-68

Data	História	Valor	Valor Br Proj. Comp.	Valor ICF	Rendimento Líq (%)	Valor LÍQ	Valor LÍQ
30/06/2021	SALDO ANTERIOR	934,54			0,228217		
23/07/2021	APLICAÇÃO	8.147,79			0,000000	0,000000	8.147,79
27/07/2021	RESGATE	1.055,05	0,15	0,00	0,000000	0,000000	1.055,05
	Aplicação 25/06/2021	934,56	0,15		0,228217		
	Aplicação 23/07/2021	729,59		0,00	0,000000		
28/07/2021	RESGATE	2.563,62	0,02	0,00	0,000000	0,000000	2.563,62
	Aplicação 23/07/2021	2.563,62	0,02	0,00	0,000000		
29/07/2021	RESGATE	2.563,79	0,04	0,00	0,000000	0,000000	2.563,79
	Aplicação 23/07/2021	2.563,79	0,04	0,00	0,000000		
30/07/2021	RESGATE	1.593,58	0,04	0,00	0,000000	0,000000	1.593,58
	Aplicação 23/07/2021	1.593,58	0,04	0,00	0,000000		
30/07/2021	SALDO ATUAL	290,88			0,000000		

Resumo do mês

SALDO ANTERIOR	934,54
APLICAÇÕES (+)	8.147,79
RESGATES (-)	8.192,44
RENDIMENTO BRUTO (+)	3,25
IMPOSTO DE RENDA (-)	0,25
IOF (-)	2,01
RENDIMENTO LÍQUIDO	0,99
SALDO ATUAL =	290,88

Valor da Cota

30/06/2021	10,058925891
30/07/2021	10,087529772

Rentabilidade

No mês	0,1946
No ano	0,5976
Últimos 12 meses	0,6490

Transação efetuada com sucesso por: 35910833 MARLY CARMELO GARRAHO ABRIGO.

Serviço de Atendimento ao Consumidor - SAC 0800 729 0722

Central de Atendimento 0800 729 0678

Para deficientes auditivos 0800 729 0688



Consultas - Extrato de conta corrente

03/07/2021 08:02:31

Dados - Conta atual

Agência 2823-8
 Conta corrente 108480-1 INTEGRA-PROFIS-SOCIABR
 Período do extrato Mês atual

Lançamentos

Di. bancária	Di. movimento	Ag. origem	Lote	Histórico	Documento	Valor R\$	Saldo
28/06/2021		0000	00000	000 Saldo Anterior			0,00 C
05/07/2021		2823	89015	870 Transferência recebida 05/07 2823 208481-3 INTEGRA-PROFIS	552.923.000.208.481	52,00 C	
05/07/2021		0000	13113	435 Tarifa Pacote de Serviços Cobrança referente 05/07/2021	851.861.201.492.383	52,00 D	0,00 C
23/07/2021		0000	14134	612 Recebimento Fornecedor FUNDO MUNICIPAL DE ASSISTENCIA SOCI	128.685	6.745,79 C	
23/07/2021		0000	14134	612 Recebimento Fornecedor FUNDO MUNICIPAL DE ASSISTENCIA SOCI	128.689	1.402,00 C	
23/07/2021		0000	00000	345 BB RF CP Aut Empresa	5	8.147,79 D	0,00 C
27/07/2021		0000	14397	900 PIX - Rejeitado Conta do receptor indisponível.	396.892.343	1.541,26 C	
27/07/2021		0000	14397	900 PIX - Rejeitado Conta do receptor indisponível.	396.894.024	145,00 C	
27/07/2021		0000	13105	375 Impostos FGTS ARRECADACAO GRF	72.701	148,15 D	
27/07/2021		0000	13105	375 Impostos FGTS ARRECADACAO GRF	72.702	401,32 D	
27/07/2021		0000	13105	109 Pagamento de Boleto DELTA CONTABILIDADE E ASSESSORIA TECH	72.703	494,15 D	
27/07/2021		0000	13105	144 PIX - Enviado 27/07 08:51 CAMILA APARECIDA XAVIER PI	72.704	1.541,26 D	
27/07/2021		0000	13105	144 PIX - Enviado 27/07 08:51 CAMILA APARECIDA XAVIER PI	72.705	145,00 D	
27/07/2021		0000	13113	258 Tarifa Pix Enviado Tar. agrupadas - ocorrencia 27/07/2021	832.081.200.095.379	11,43 D	
27/07/2021		0000	00000	855 BB RF CP Aut Empresa	5	1.055,05 C	0,00 C
28/07/2021		0000	13105	393 TED Transf Eletr Disponiv 237 0152 35402743835 CAMILA APARECIDA	72.801	1.541,26 D	
28/07/2021		0000	13105	393 TED Transf Eletr Disponiv 237 0152 35402743835 CAMILA APARECIDA	72.802	145,00 D	
28/07/2021		0000	13105	144 PIX - Enviado 28/07 08:54 TAINA DE OLIVEIRA	72.803	842,08 D	
28/07/2021		0000	13105	144 PIX - Enviado 28/07 08:54 TAINA DE OLIVEIRA	72.804	114,40 D	
28/07/2021		0000	13113	310 Tar DOC/TED Eletrônico Cobrança referente 28/07/2021	802.091.100.179.372	10,45 D	
28/07/2021		0000	13113	310 Tar DOC/TED Eletrônico Cobrança referente 28/07/2021	802.091.100.179.373	10,45 D	
28/07/2021		0000	00000	855 BB RF CP Aut Empresa	5	2.893,52 C	0,00 C
29/07/2021		2823	99015	870 Transferência recebida 29/07 2823 208481-3 INTEGRA-PROFIS	552.923.000.208.481	32,33 C	
29/07/2021		2823	99015	470 Transferência enviada 29/07 2310 24335-3 JESSICA LARA A	553.310.000.024.335	1.200,40 D	
29/07/2021		2823	99015	470 Transferência enviada 29/07 8831 26506-X ALBIO MARCHETT	554.931.000.026.556	1.701,72 D	

29/07/2021	0000	00000	855 BB RF CP Aut Empresa	5	2.869,79 C	0,00 C
30/07/2021	2923	02923	144 Transferência enviada	553.310.000.024.335	193,60 D	
			30/07 3310 24335-3 JESSICA IARA A			
30/07/2021	2923	02923	144 Transferência enviada	553.310.000.024.335	145,00 D	
			30/07 3310 24335-3 JESSICA IARA A			
30/07/2021	2923	02923	144 Transferência enviada	556.931.000.026.556	114,40 D	
			30/07 6931 26556-X ALINE MARCHETT			
30/07/2021	2923	02923	144 Transferência enviada	556.931.000.026.556	145,00 D	
			30/07 6931 26556-X ALINE MARCHETT			
30/07/2021	2923	02923	144 Transferência enviada	553.363.000.015.522	764,18 D	
			30/07 3363 15522-5 PATRICIA RIBEI			
30/07/2021	2923	02923	144 Transferência enviada	553.363.000.015.522	96,80 D	
			30/07 3363 15522-5 PATRICIA RIBEI			
30/07/2021	2923	02923	144 Transferência enviada	553.363.000.015.522	145,00 D	
			30/07 3363 15522-5 PATRICIA RIBEI			
30/07/2021	0000	00000	999 S A L D O		1.803,98 D	
Invest.com Resgate Autom.					1.894,75 C	
Saldo					290,77 C	
Juros *					0,00	
Data de Debito de Juros					30/07/2021	
IOF *					0,00	
Data de Debito de IOF					02/08/2021	
Saldo de fundos de investimento						
BB Automático Empres					1.895,43	

Transação efetuada com sucesso por: JD632749 JOSE IVAIR RUVINA.



Extratos - Investimentos Fundos - Mensal

G3330207580792431
02/08/2021 08:02:08

Cliente	
Agência	2923-8
Conta	108480-1 INTEGRA-PROFIS. SOROCABA
Mês/ano referência	JULHO/2021

BB Automático Empres - CNPJ: .071.477/0001-68							
Data	Histórico	Valor	Valor IR Proj. Comp.	Valor IOF	Quantidade cotas	Valor cota	Saldo cotas
30/06/2021	SALDO ANTERIOR	334,54			33,228172		
23/07/2021	APLICAÇÃO	8.147,79			808,056403	10,083194638	841,284575
27/07/2021	RESGATE	1.055,05	0,15	0,10	104,640777	10,084978640	736,643798
	Aplicação 25/06/2021	334,96	0,15		33,228172		
	Aplicação 23/07/2021	720,09		0,10	71,412605		
28/07/2021	RESGATE	2.863,82	0,02	0,58	264,153145	10,085891654	472,490653
	Aplicação 23/07/2021	2.863,82	0,02	0,58	264,153145		
29/07/2021	RESGATE	2.869,79	0,04	0,80	284,594210	10,086747735	187,896443
	Aplicação 23/07/2021	2.869,79	0,04	0,80	284,594210		
30/07/2021	RESGATE	1.803,98	0,04	0,53	159,061151	10,087629772	28,835292
	Aplicação 23/07/2021	1.803,98	0,04	0,53	159,061151		
30/07/2021	SALDO ATUAL	290,88			28,835292		28,835292

Resumo do mês	
SALDO ANTERIOR	334,54
APLICAÇÕES (+)	8.147,79
RESGATES (-)	8.192,44
RENDIMENTO BRUTO (+)	3,25
IMPOSTO DE RENDA (-)	0,25
IOF (-)	2,01
RENDIMENTO LÍQUIDO	0,99
SALDO ATUAL =	290,88

Valor da Cota	
30/06/2021	10,068028891
30/07/2021	10,087629772

Rentabilidade	
No mês	0,1946
No ano	0,5976
Últimos 12 meses	0,6490

Transação efetuada com sucesso por: J5910833 MARLY CONCEICAO GIARDINI ARROYO.

Serviço de Atendimento ao Consumidor - SAC 0800 729 0722

Ouvidoria BB 0800 729 5678

Para deficientes auditivos 0800 729 0088

RELACÃO DOS TRABALHADORES CONSTANTES NO ARQUIVO SEFIP
MODALIDADE : "BRANCO"-RECOLHIMENTO AO FGTS E DECLARAÇÃO À PREVIDÊNCIA

8583000000017 481501792106 807635050874 156710100010

EMPRESA: INTEGRA PROFISSIONALIZACAO E SOCIABILIZA									
COMP: 07/2021		COD REC: 115	COD GPS: 2305	FPAS: 639	OUTRAS ENT:	SIMPLES: 1	RAT: 2,0	INSCRIÇÃO: 71.567.101/0001-97	
TOMADOR/OBRA:				FAP: 0,50		RAT AJUSTADO: 1,00		INSCRIÇÃO:	
Nome TRABALHADOR	REM SEM 13° SAL	REM 13° SAL	BASE CÁL 13° SAL PREV SOC	PIS/PASEP/CI	ADMISSÃO CAT OCOR	DATA/COD MOVIMENTAÇÃO	DEPÓSITO	CSO	JRM
ALINE MARCHETTI	1.851,88	0,00	207.80270.61-9	21/05/2019 01	150,16	148,15	03331	0,00	
			0,00						

TOTAIS DA EMPRESA/TOMADOR									
1.851,88	0,00	0,00	150,16	148,15	0,00				

RELATÓRIO DOS TRABALHADORES CONSTANTES NO ARQUIVO SEFIP

RESUMO DO FECHAMENTO - EMPRESA

MEDALHADA: 1 "BRANCO" - REGISTRO AO FCTE E DECLARAÇÃO À PREVIDÊNCIA

858100000017 48150173106 807655050874 156710100010

Nº ARQUIVO: 84800000000-2
 INSCRIÇÃO: 71.567.101/0001-97
 FAP: 0,50 RAT AJUSTADO: 1,00
 INSCRIÇÃO:

Nº DE CONTROLE: F4PT3-0gov-0000-1

TPAS: 639 OUTRAS ENT: SIMPLES: 1 RAT: 2,0

EMPRESA: TATIANA PROFISSIONALIZACAO E SOCIABILIZA

CNPJ: 07/2021 CND REC: 115 CND GPS: 2803

CIDADE: BORGES

LOGRADOURO: RUA MASCARENHAS CAMILO 626

UF: SP CEP: 18017-013

BAIRRO: VL CAMPOS

CNAE: 8800600

CNAE: 8800600

CAT	QUANT	REMUNERACAO SOM 13*	RECONEXCAO 13*	BASE CAL PREV SOC	BASE CAL 13* PREV SOC
61	1	1.851,88	0,00	1.851,88	0,00
TOTAL:	1	1.851,88	0,00	1.851,88	0,00

RELACÃO DOS TRABALHADORES CONSTANTES NO ARQUIVO SEFIP
MODALIDADE : 9-CONFIRMAÇÃO INFORMAÇÕES ANTERIORES - REC/DECL AO FGTS E DECL À PREVIDÊNCIA

EMPRESA: INTEGRA PROFISSIONALIZACAO E SOCIABILIZA										INSCRIÇÃO: 71.567.101/0001-97	
COMP: 07/2021 COD REC:115 COD GPS: 2305										FAP: 0,50	
FAPS: 639										RAT AJUSTADO: 1,00	
OUTRAS ENT:										SIMPLES: 1	
RAT: 2,0										INSCRIÇÃO:	
TOMADOR/OBRA:											
NOME TRABALHADOR											
REM SEM 13° SAL											
REM 13°SAL											
BASE CÁL 13°SAL											
BASE CÁL PREV SOCIAL											
PIS/PASEP/CI											
CONTRIB SEG DEVIDA											
ADMISSÃO											
CAT											
OCOR											
DATA/COD MOVIMENTAÇÃO											
DEPOSITO											
CBO											
JAN											
CAMILA APARECIDA XAVIER PIRES DE LIMA										01	05
1.675,56										12/06/2017	Q1
0,00										134,30	0,00
JESSICA IARA DE ALMEIDA SILVA										01	
1.300,98										02/10/2020	
0,00										100,58	0,00
MARLI DO CARMO FILHO										01	
358,92										03/01/2005	
0,00										26,91	0,00
PATRICIA RIBEIRO DA CRUZ										01	
770,71										04/12/2019	
0,00										57,80	0,00
TAINA DE OLIVEIRA										01	
910,33										21/06/2021	
0,00										68,27	0,00

TOTAIS DA EMPRESA/TOMADOR		5.016,50		0,00		0,00		0,00		387,86		0,00																	
---------------------------	--	----------	--	------	--	------	--	------	--	--------	--	------	--	--	--	--	--	--	--	--	--	--	--	--	--	--	--	--	--

RELACÃO DOS TRABALHADORES CONSTANTES NO ARQUIVO SEFIP
RESUMO DO FECHAMENTO - EMPRESA
FGTS

EMPRESA: INTEGRA PROFISSIONALIZACAO E SOCIABILIZA N° DE CONTROLE: F4PT5u0gortv0000-1 N° ARQUIVO: E4B0vvu0n0c000000-2
COMP: 07/2021 COD REC: 115 COD GPS: 2305 FPAS: 639 OUTRAS ENT: SIMPLES: 1 RAT: 2,0 INSCRIÇÃO: 71.567.101/0001-97
TOMADOR/OBRA: UF: SP CEP: 18017-013 BAIRRO: VL CAMPOS CDE PREPONENTE: 8800600
CIDADE: SOROCABA CDE: 8800600

MODALIDADE : "Branco"-RECOLHIMENTO AO FGTS E DECLARAÇÃO À PREVIDÊNCIA

REMUNERAÇÃO SEM 13° SALÁRIO
REMUNERAÇÃO 13° SALÁRIO
QUANTIDADE TRABALHADORES

FGTS - 8%
1.851,88
0,00
1

MODALIDADE : 9-CONFIRMAÇÃO INFORMAÇÕES ANTERIORES - REC/DECL AO FGTS E DECL À PREVIDÊNCIA

REMUNERAÇÃO SEM 13° SALÁRIO
REMUNERAÇÃO 13° SALÁRIO
QUANTIDADE TRABALHADORES

FGTS - 8%
5.016,50
0,00
5

VALORES DO FGTS

DATA DE RECOLHIMENTO ATÉ 07/08/2021

DEPÓSITO FGTS

148,15

ENCARGOS FGTS

0,00

CONTRIB SOCIAL

0,00

ENCARGOS CONTRIB SOCIAL

0,00

TOTAL RECOLHER

148,15

MINISTÉRIO DO TRABALHO E EMPREGO - MTE
GFIP - SEFIP 8.40 (24/12/2020) TABELAS 42.0 (15/01/2021)

MINISTÉRIO DA FAZENDA - MF

DATA: 26/07/2021
HORA: 15:52:53
PÁG : 0002/0006

RELACÃO DOS TRABALHADORES CONSTANTES NO ARQUIVO SEFIP

RESUMO DO FECHAMENTO - EMPRESA

MODALIDADE : "BRANCO"-RECOLHIMENTO AO FGTS E DECLARAÇÃO À PREVIDÊNCIA

858400000043 013201792100 807655050874 156710100010

Nº ARQUIVO: Hndr17jPFHE0000-0
INSCRIÇÃO: 71.567.101/0001-97
FAP: 0,50 RAT AJUSTADO: 1,00
INSCRIÇÃO:

Nº DE CONTROLE: Nwv8EIHAGNI0000-9

RAT: 2,0

EMPRESA: INTEGRA PROFISSIONALIZACAO E SOCIABILIZA

COMP: 07/2021 COD REC: 115 COD GPS: 2305

FPAS: 639

OUTRAS ENT:

SIMPLES: 1

TOMADOR/GERA:

LOGRADOURO: RUA MASCARENHAS CAMELO 626

CIDADE: SOBOCKA

UF: SP

CEP: 18017-013

BAIRRO: VL CAMPOS

CNAE PREPONDERANTE 8800600

CNAE: 8800600

CAT	QUANT	REMUNERACÃO SEM 13°	REMUNERACÃO 13°	BASE CÁL PREV SOC	BASE CÁL 13° PREV SOC
01	5	5.016,50	0,00	3.405,38	0,00
TOTAIS:	5	5.016,50	0,00	3.405,38	0,00

2004	2004	2004	2004	0.00	TOTALS DA EMPRESA TORRADOR
					1.821.88

2004	2004	2004	2004	0.00	TOTALS DA EMPRESA TORRADOR
					1.821.88

2004	2004	2004	2004	0.00	TOTALS DA EMPRESA TORRADOR
					1.821.88

2004	2004	2004	2004	0.00	TOTALS DA EMPRESA TORRADOR
					1.821.88

2004	2004	2004	2004	0.00	TOTALS DA EMPRESA TORRADOR
					1.821.88

MINISTÉRIO DO TRABALHO E EMPREGO - MTE
GFIP - SEFIP 8.40 (24/12/2020) TABELAS 42.0 (15/01/2021)

MINISTÉRIO DA FAZENDA - MF

DATA: 26/07/2021
HORA: 15:52:53
PÁG : 0004/0006

RELACÃO DOS TRABALHADORES CONSTANTES NO ARQUIVO SEFIP
RESUMO DO FECHAMENTO - EMPRESA
MODALIDADE : 1-DECLARAÇÃO AO FGTS E À PREVIDÊNCIA

Nº ARQUIVO: Hndri7jpfHE0000-0
INSCRIÇÃO: 71.567.101/0001-97
FAP: 0,50 RAT AJUSTADO: 1,00
INSCRIÇÃO:

EMPRESA: INTEGRA PROFISSIONALIZACAO E SOCIABILIZA N° DE CONTROLE: Nwv8EiHdNI0000-9
COMP: 07/2021 COD REC: 115 COD GPS: 2305 FPAS: 639 OUTRAS ENT: SIMPLES: 1 RAT: 2,0
TOMADOR/OBRA:

LOGRADOURO: RUA MASCARENHAS CAMELO 626 BAIRRO: VL CAMPOS
CIDADE: SOROCABA UF: SP CEP: 18017-013

CNAE PREPONDERANTE 8800600
CNAE: 8800600

CAT	QUANT	REMUNERAÇÃO SEM 13°	REMUNERAÇÃO 13°	BASE CÁL PREV SOC	BASE CÁL 13° PREV SOC
01	1	1.851,88	0,00	1.851,88	0,00
TOTAIS:	1	1.851,88	0,00	1.851,88	0,00

RELACÃO DOS TRABALHADORES CONSTANTES NO ARQUIVO SEFIP
RESUMO DO FECHAMENTO - EMPRESA

FGTS

EMPRESA: INTEGRA PROFISSIONALIZACAO E SOCIABILIZA N° DE CONTROLE: NWV8E1H4N10000-9 N° REGISTRO: H404171F7F7E0000-0
COMP: 07/2021 COD REC: 115 COD GPS: 2305 FPAS: 639 OUTRAS ENT: SIMPLES: 1 RAT: 2,0 INSCRIÇÃO: 71.567.101/0001-97
TOMADOR/OPERA: INSCRIÇÃO: RAT AJUSTADO: 1,00
LOGRADOURO: RUA MASCARENHAS CAMELO 626 BAIRRO: VL CAMPOS ONZE PRECONIZANTE 8800600
CIDADE: SOROCABA UF: SP CEP: 18017-013 ONZE: 8800600

MODALIDADE : "Branco"-RECOLHIMENTO AO FGTS E DECLARAÇÃO À PREVIDÊNCIA

	FGTS - 8%
REMUNERAÇÃO SEM 13° SALÁRIO	5.016,50
REMUNERAÇÃO 13° SALÁRIO	0,00
QUANTIDADE TRABALHADORES	5

MODALIDADE : 1-DECLARAÇÃO AO FGTS E À PREVIDÊNCIA

	FGTS - 8%
REMUNERAÇÃO SEM 13° SALÁRIO	1.851,88
REMUNERAÇÃO 13° SALÁRIO	0,00
QUANTIDADE TRABALHADORES	1

VALORES DO FGTS

DATA DE RECOLHIMENTO ATÉ 07/08/2021

DEPÓSITO FGTS	ENCARGOS FGTS	CONTRIB SOCIAL	ENCARGOS CONTRIB SOCIAL	TOTAL RECOLHER
401,32	0,00	0,00	0,00	401,32

RESUMO DAS INFORMAÇÕES À PREVIDÊNCIA SOCIAL CONSTANTES NO ARQUIVO SEFIP
EMPRESA

EMPRESA: INTEGRA PROFISSIONALIZACAO E SOCIABILIZA N° DE CONTROLE: Nwv8EiHAdNI0000-9 N° ARQUIVO: HndrI7jPFHE0000-0
COMP: 07/2021 COD REC: 115 COD GPS: 2305 FPAS: 639 OUTRAS ENT: SIMPLES: 1 RAT: 2,0 INSCRIÇÃO: 71.567.101/0001-97
TOMADOR/OBRA: LOGRADOURO: RUA MASCARENHAS CAMELO 626 UF: SP CEP: 18017-013 BAIRRO: VL CAMPOS CNAE PREPONDERANTE: 8800600
CIDADE: SOROCABA TELEFONE: 0015 3032 0012 CNAE: 8800600

VALOR DEV PREV SOC CALCULADO SEFIP: -1.188,81 CONTRIB SEGURADOS - DEVIDA: 538,02
SALÁRIO FAMÍLIA: 51,27 RECEITA EVENTO DESP/PATROCÍNIO: 0,00
SALÁRIO MATERNIDADE: 1.675,56 PERC DE ISENÇÃO DE FILANTROPIA: 100,00
VALORES PAGOS COOP TRABALHO - SEM ADICIONAL: 0,00 13° SALÁRIO MATERNIDADE: 0,00
VALORES PAGOS COOP TRABALHO - ADIC. 15 ANOS: 0,00 COM PRODUÇÃO PJ: 0,00
VALORES PAGOS COOP TRABALHO - ADIC. 20 ANOS: 0,00 COM PRODUÇÃO PF: 0,00
VALORES PAGOS COOP TRABALHO - ADIC. 25 ANOS: 0,00 VALOR DAS FATURAS EMITIDAS PARA O TOMADOR: 0,00

COMPENSAÇÃO
PERÍODO INICIAL: 05/2021 PERÍODO FINAL: 05/2021 VALOR SOLICITADO: 1.278,58
VALOR ABATIDO: 0,00 VALOR A COMPENSAR: 1.278,58 VALOR EXCEDENTE AO LIMITE DOS 30%: 0,00

RETENÇÃO (LEI 9.711/98)
VALOR INFORMADO: 0,00 VALOR ABATIDO PELO SEFIP: 0,00 VALOR A COMPENSAR/RESTITUIR: 0,00

BASE DE CÁLCULO APOSENTADORIA ESPECIAL/OCORRÊNCIA
15 ANOS: 0,00 20 ANOS: 0,00
QUANTIDADE: 0 25 ANOS: 0
QUANTIDADE: 0

QUANTIDADE DE MOVIMENTAÇÕES / CÓDIGOS

H :	0 I1:	0 I2:	0 I3:	0 I4:	0 J :	0 K :	0 L :	0 M :	0 N1:
N2:	0 N3:	0 O1:	0 O2:	0 O3:	0 P1:	0 P2:	0 P3:	0 Q1:	1 Q2:
Q3:	0 Q4:	0 Q5:	0 Q6:	0 Q7:	0 R :	0 S2:	0 S3:	0 U1:	0 U2:
U3:	0 V3:	0 W :	0 X :	0 Y :	0 Z1:	0 Z2:	0 Z3:	0 Z4:	0 Z5:



Extratos - Investimentos Fundos - Mensal

Cliente
Agência 2923-8
Conta 108480-1 INTEGRA-PROFIS. SOROCABA
Mês/ano referência JULHO/2021

BB Automático Empresas - CNPJ: 371.477/0001-68

Data	Histórico	Valor	Valor IR/Prej. Comp.	Valor IOF	Quantidade cotas	Valor cota	Saldo cotas
30/06/2021	SALDO ANTERIOR	334,54			33,228172		
23/07/2021	APLICAÇÃO	8.147,79			808,056403	10,083194638	841,284575
27/07/2021	RESGATE	1.055,05	0,15	0,10	104,640777	10,084978640	736,643798
	Aplicação 25/06/2021	334,96	0,15		33,228172		
	Aplicação 23/07/2021	720,09		0,10	71,412605		
28/07/2021	RESGATE	2.663,62	0,02	0,58	264,153145	10,085891654	472,490653
	Aplicação 23/07/2021	2.663,62	0,02	0,58	264,153145		
29/07/2021	RESGATE	2.869,79	0,04	0,80	284,594210	10,086747735	187,896443
	Aplicação 23/07/2021	2.869,79	0,04	0,80	284,594210		
30/07/2021	RESGATE	1.603,98	0,04	0,53	159,061151	10,087629772	28,835292
	Aplicação 23/07/2021	1.603,98	0,04	0,53	159,061151		
30/07/2021	SALDO ATUAL	290,88			28,835292		28,835292

Resumo do mês

SALDO ANTERIOR	334,54
APLICAÇÕES (+)	8.147,79
RESGATES (-)	8.192,44
RENDIMENTO BRUTO (+)	3,25
IMPOSTO DE RENDA (-)	0,25
IOF (-)	2,01
RENDIMENTO LÍQUIDO	0,99
SALDO ATUAL =	290,88

Valor da Cota

30/06/2021	10,088028891
30/07/2021	10,087629772

Rentabilidade

No mês	0,1948
No ano	0,5976
Últimos 12 meses	0,6490

Transação efetuada com sucesso por: J5910833 MARLY CONCEICAO GIARDINI ARROYO.

Serviço de Atendimento ao Consumidor - SAC 0800 729 0722

Ouvidoria BB 0800 729 5678

Para deficientes auditivos 0800 729 0088